Liebe vergeht, Hektar besteht

TEXT UND MUSIK: RALF BUSCH - GEMA MITGLIED 606989
FOTO: MANKALE FOTOLIA.COM - VERTRIEB: GRATISNOTEN.DE

Besetzung

Flöte 1 + 2 in C

Klarinette 1 + 2 in B

Altsaxophon 1 + 2 in Es

Tenorsaxophon 1 + 2 in B

Trompete 1 + 2 in B

Flügelhorn 1 + 2 in B

Tenorhorn 1 + 2 in B

Posaune 1, 2, 3 in C

Bariton in C und B

Horn 1, 2, 3 in F und Es

Bass in C, B und Es

Schlagzeug

Bearbeitung 2005: Raimund Weiß · Notensatzdienst · F.-A.-Wolpert-Str. 13 · D-97353 Wiesentheid

Telefon +49 (0)9383-994598 · Fax. +49 (0)9383-994763 · Internet: www.notenschreiber.de · Mail: anfrage@notenschreiber.de

Alle Rechte vorbehalten - Nachdruck verboten !

Liebe vergeht, Hektar besteht - Walzer

Text und Musik: Ralf Busch © 1997

Direktion in C

A

Fl./Klar.

Sax./Trp./Flg.

f

Pos./Hörner

Ten. Bar.

Bass

9

B

Melodie - Sax./Trp./Flg./Ten.

17

mf

Pos./Hrn.

Bass/Bar.

25

Bearbeitung 2005:
Raimund Weiß, Notensatzdienst
F.-A.-Wolpert-Str. 13, D-97353 Wiesentheid
Telefon +49 (0)9383-994598
Fax. +49 (0)9383-994763
Internet: www.notenschreiber.de
Mail: anfrage@notenschreiber.de

Alle Rechte vorbehalten - Nachdruck verboten !

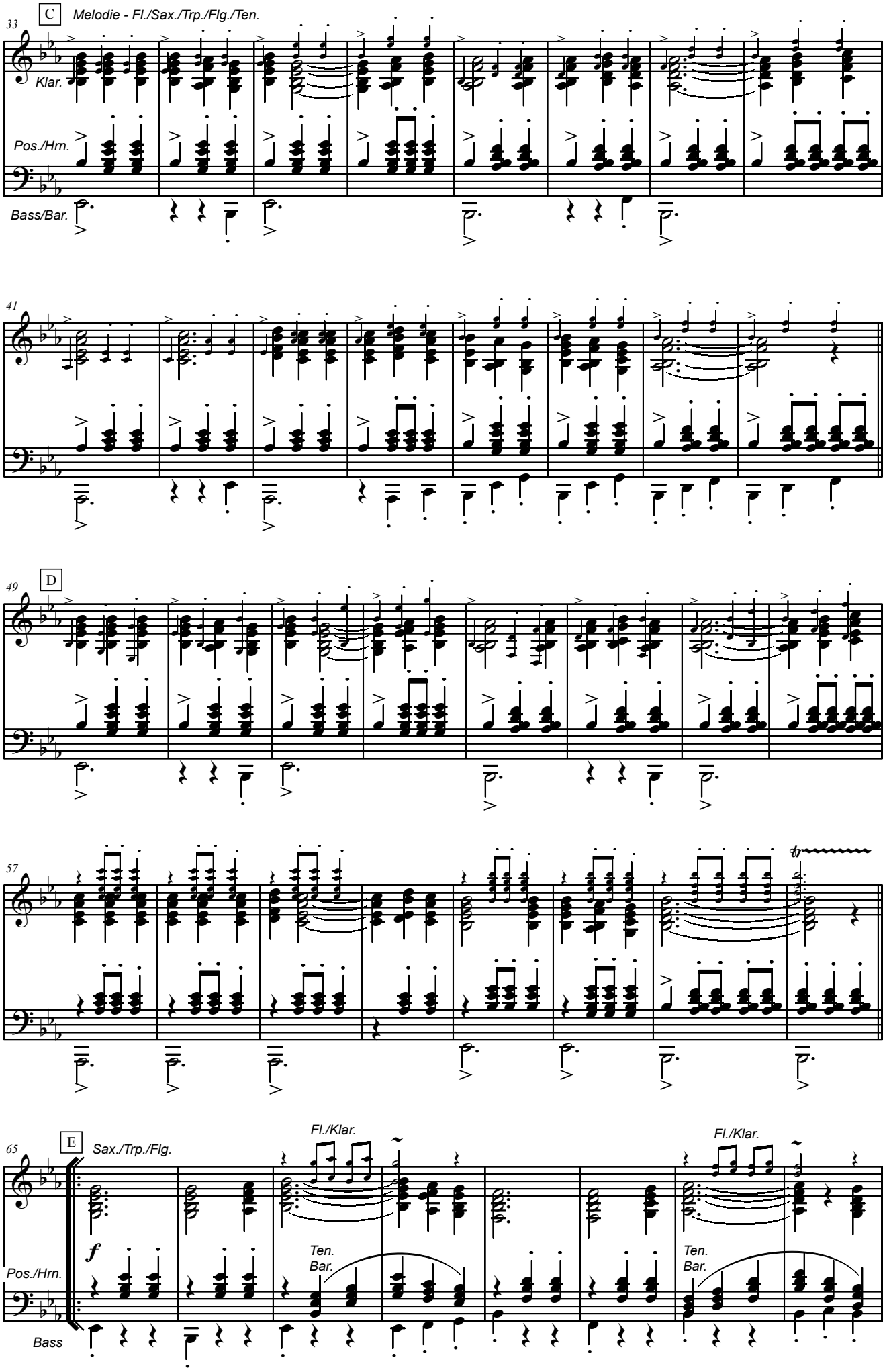
33
C
Melodie - Fl./Sax./Trp./Flg./Ten.
Klar.
Pos./Hrn.
Bass/Bar.
41
49
D
57
65
E
Sax./Trp./Flg.
Fl./Klar.
Ten.
Bar.
Fl./Klar.
Ten.
Bar.
f
Pos./Hrn.
Bass

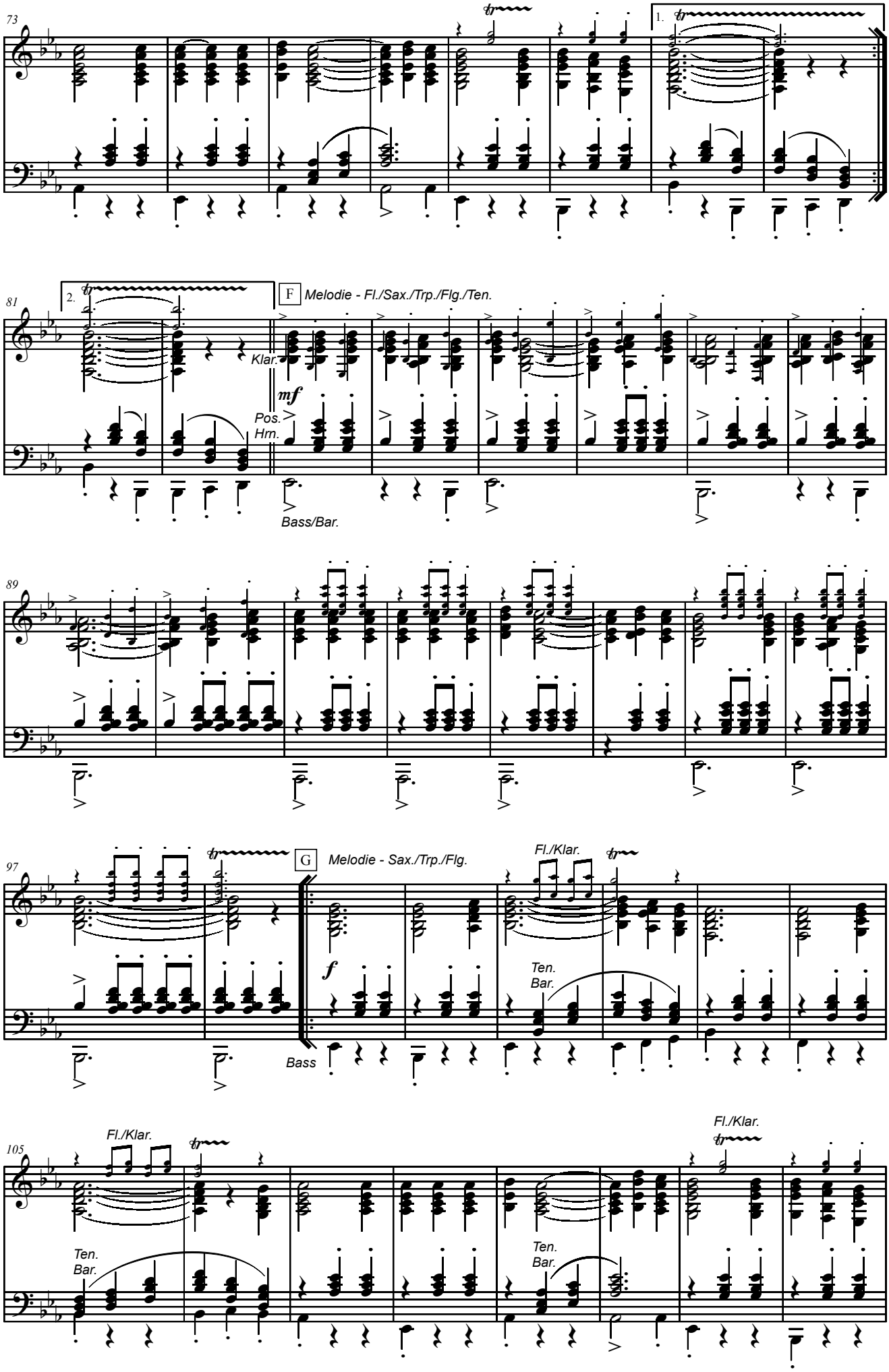
73
1.
81
2.
F
Melodie - Fl./Sax./Trp./Flg./Ten.
Klar.
mf
Pos.
Hrn.
Bass/Bar.
89
97
G
Melodie - Sax./Trp./Flg.
Fl./Klar.
f
Ten.
Bar.
Bass
105
Fl./Klar.
Ten.
Bar.
Fl./Klar.
Ten.
Bar.

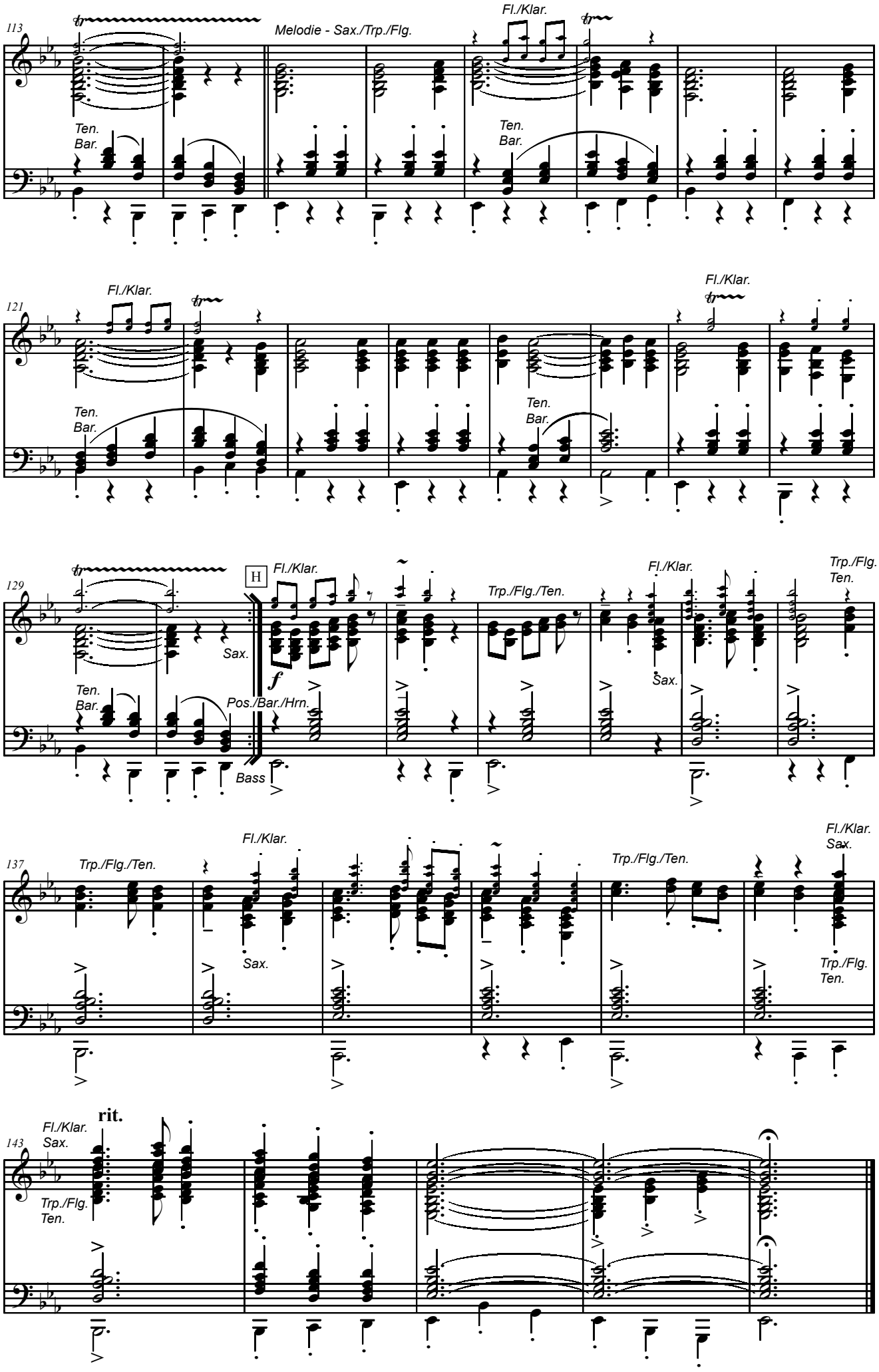
113
Melodie - Sax./Trp./Flg.
Fl./Klar.
Ten.
Bar.
121
129
H
Sax.
Pos./Bar./Hrn.
Bass
Trp./Flg./Ten.
Trp./Flg.
137
Fl./Klar.
Sax.
143
rit.

Liebe vergeht, Hektar besteht - Walzer

C Flöte 1

Text und Musik: Ralf Busch © 1997

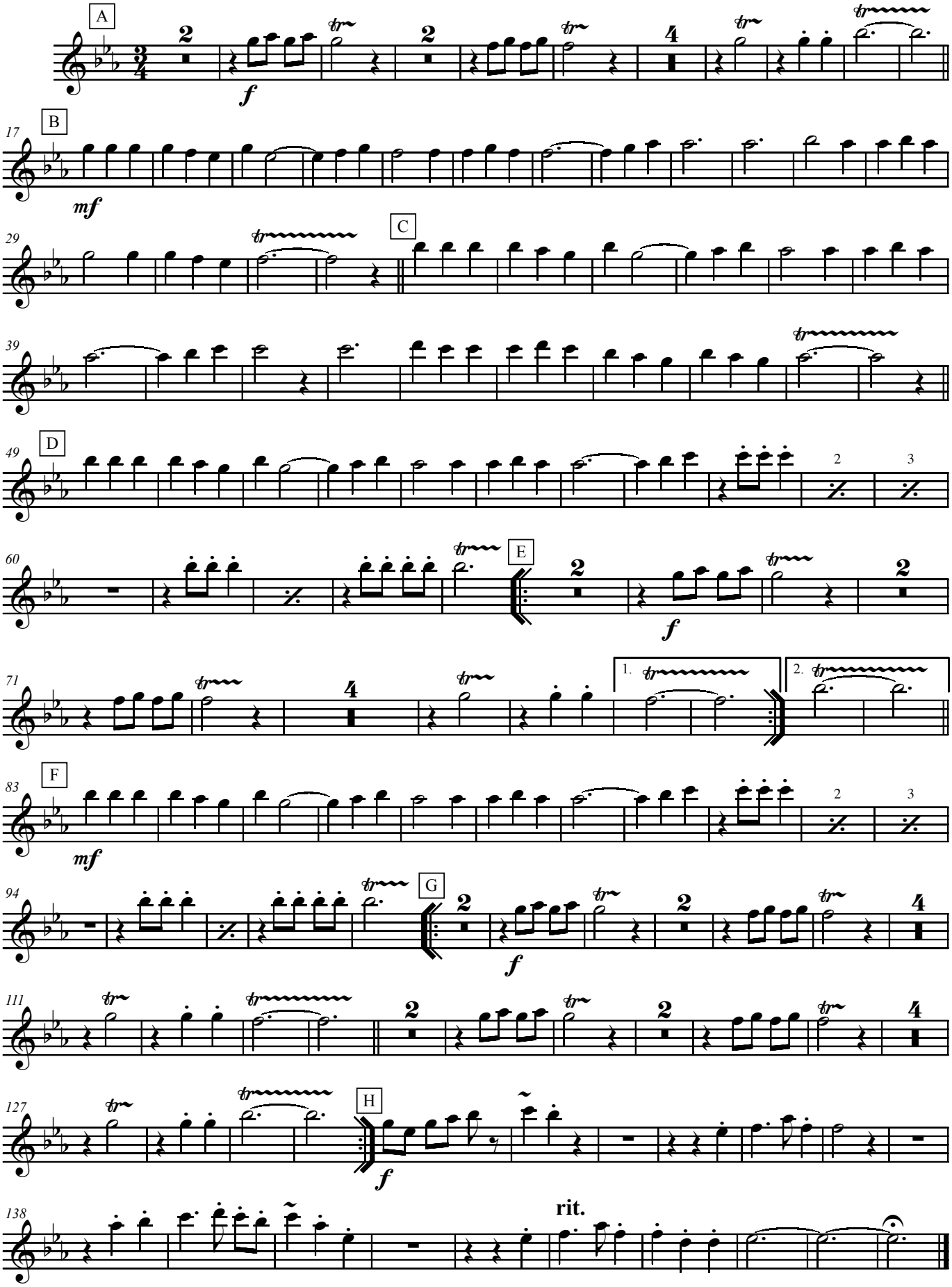

Bearbeitung 2005:
Raimund Weiß, Notensatzdienst
F.-A.-Wolpert-Str. 13, D-97353 Wiesentheid
Telefon +49 (0)9383-994598
Fax. +49 (0)9383-994763
Internet: www.notenschreiber.de
Mail: anfrage@notenschreiber.de

Alle Rechte vorbehalten - Nachdruck verboten !

Liebe vergeht, Hektar besteht - Walzer

Text und Musik: Ralf Busch © 1997

C Flöte 2

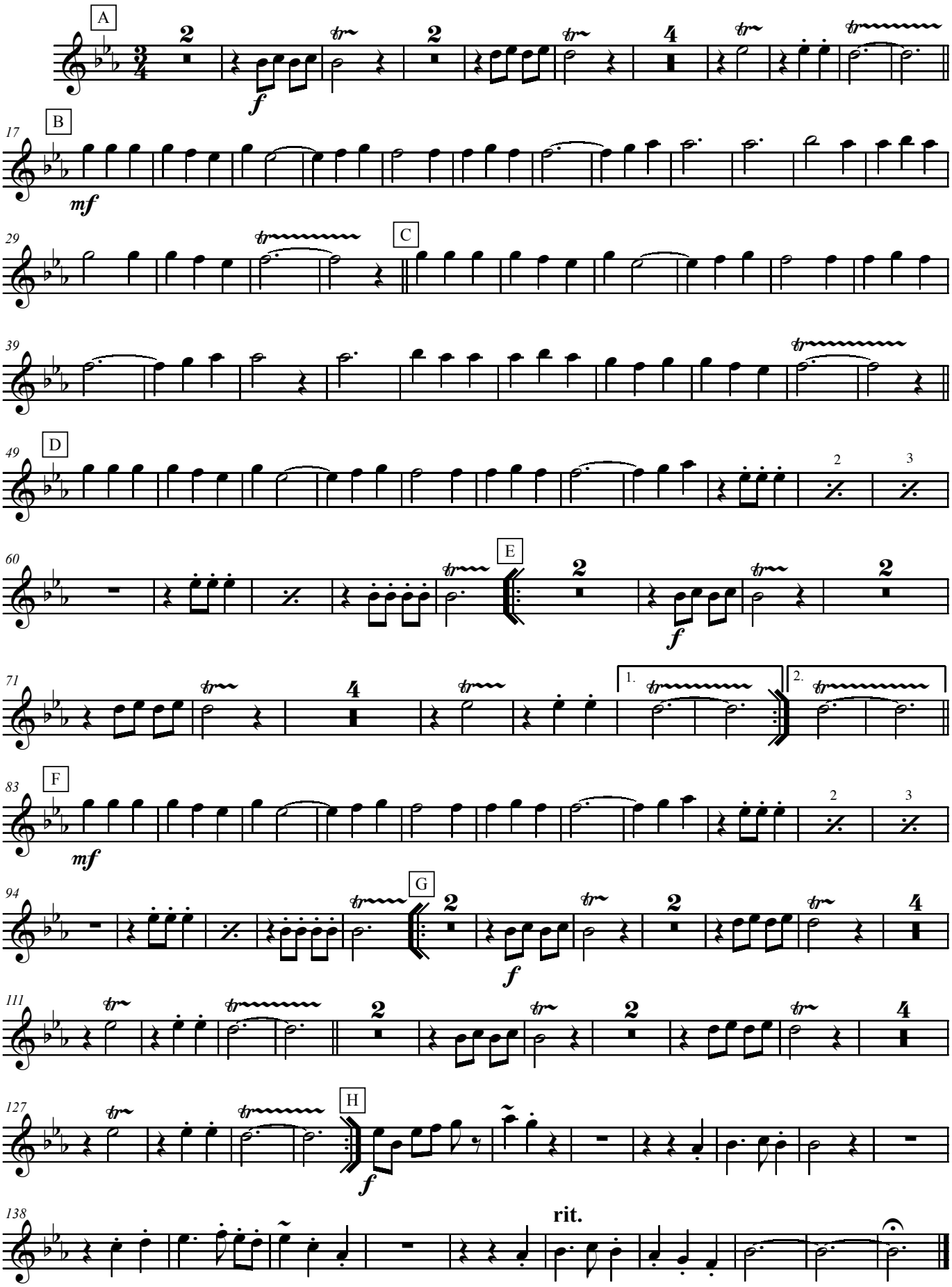

Bearbeitung 2005:
Raimund Weiß, Notensatzdienst
F.-A.-Wolpert-Str. 13, D-97353 Wiesentheid
Telefon +49 (0)9383-994598
Fax. +49 (0)9383-994763
Internet: www.notenschreiber.de
Mail: anfrage@notenschreiber.de

Alle Rechte vorbehalten - Nachdruck verboten !

Liebe vergeht, Hektar besteht - Walzer

B♭ Klarinette 1

Text und Musik: Ralf Busch © 1997

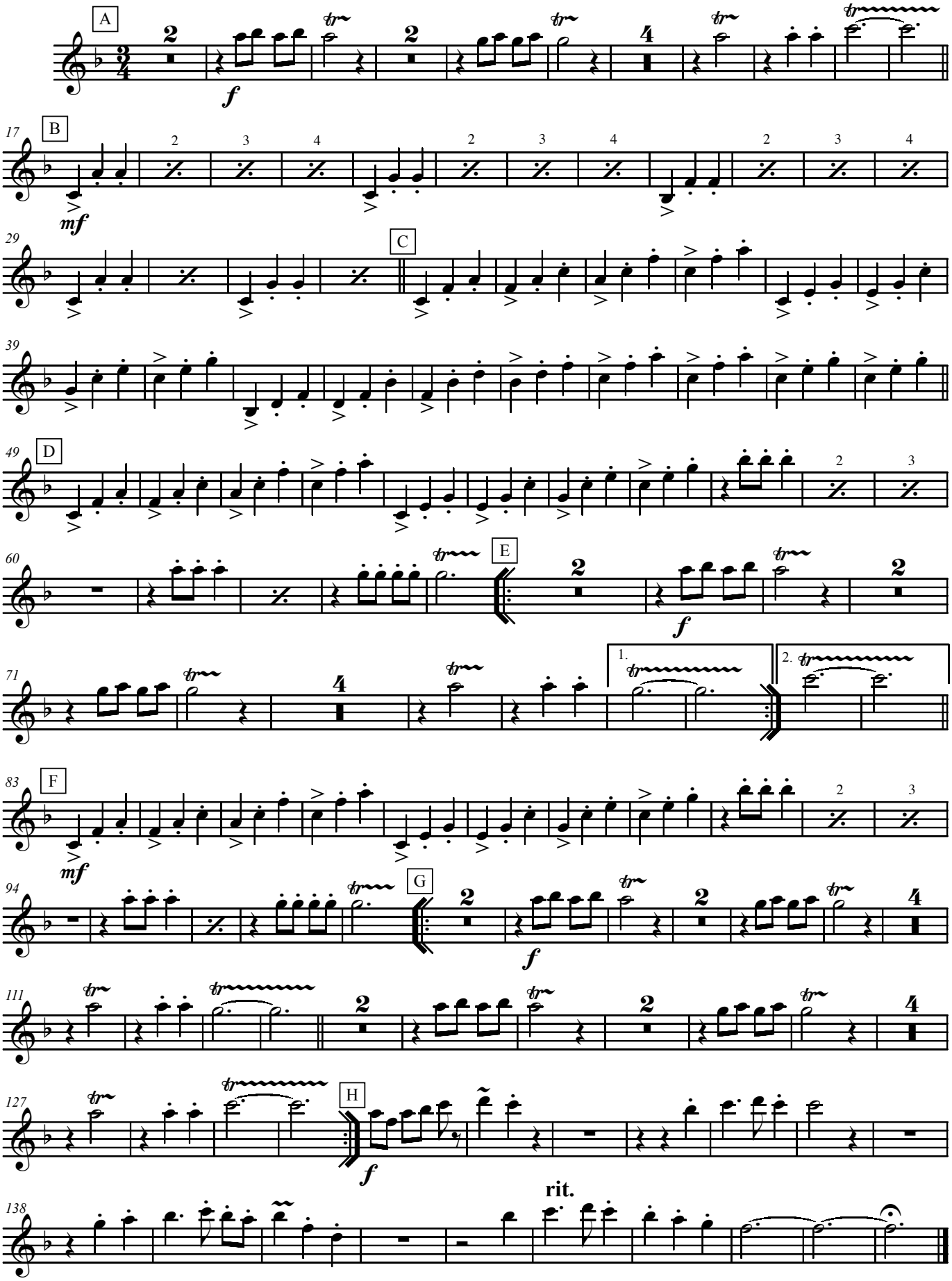

Bearbeitung 2005:
Raimund Weiß, Notensatzdienst
F.-A.-Wolpert-Str. 13, D-97353 Wiesentheid
Telefon +49 (0)9383-994598
Fax. +49 (0)9383-994763
Internet: www.notenschreiber.de
Mail: anfrage@notenschreiber.de

Alle Rechte vorbehalten - Nachdruck verboten !

Liebe vergeht, Hektar besteht - Walzer

B♭ Klarinette 2

Text und Musik: Ralf Busch © 1997

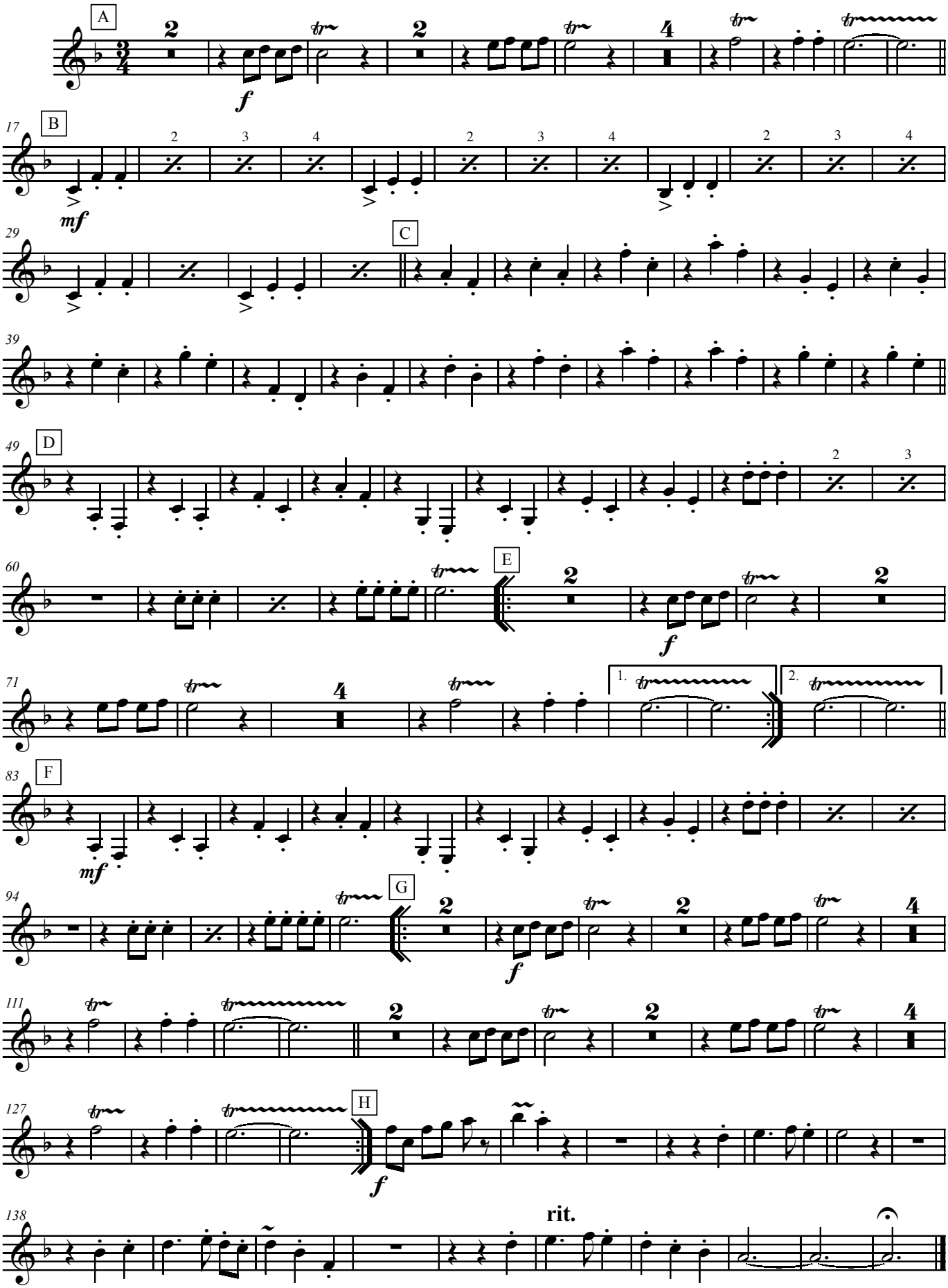

Bearbeitung 2005:
Raimund Weiß, Notensatzdienst
F.-A.-Wolpert-Str. 13, D-97353 Wiesentheid
Telefon +49 (0)9383-994598
Fax. +49 (0)9383-994763
Internet: www.notenschreiber.de
Mail: anfrage@notenschreiber.de

Alle Rechte vorbehalten - Nachdruck verboten !

Liebe vergeht, Hektar besteht - Walzer

Text und Musik: Ralf Busch © 1997

E♭ Altsaxophon 1

A

f

13 B

mf

25 C

37

49 D

61 E

f

73 1. 2.

83 F

mf

93 G

f

103

115

127 H

f

137 rit.

Bearbeitung 2005:
Raimund Weiß, Notensatzdienst
F.-A.-Wolpert-Str. 13, D-97353 Wiesentheid
Telefon +49 (0)9383-994598
Fax. +49 (0)9383-994763
Internet: www.notenschreiber.de
Mail: anfrage@notenschreiber.de

Alle Rechte vorbehalten - Nachdruck verboten !

Liebe vergeht, Hektar besteht - Walzer

Text und Musik: Ralf Busch © 1997

E♭ Altsaxophon 2

A

f

13

B

16

C

mf

37

49

D

59

E

f

71

1.

2.

83

F

mf

95

G

f

109

123

H

f

135

rit.

Bearbeitung 2005:
Raimund Weiß, Notensatzdienst
F.-A.-Wolpert-Str. 13, D-97353 Wiesentheid
Telefon +49 (0)9383-994598
Fax. +49 (0)9383-994763
Internet: www.notenschreiber.de
Mail: anfrage@notenschreiber.de

Alle Rechte vorbehalten - Nachdruck verboten !

Liebe vergeht, Hektar besteht - Walzer

Text und Musik: Ralf Busch © 1997

B♭ Tenorsaxophon 1

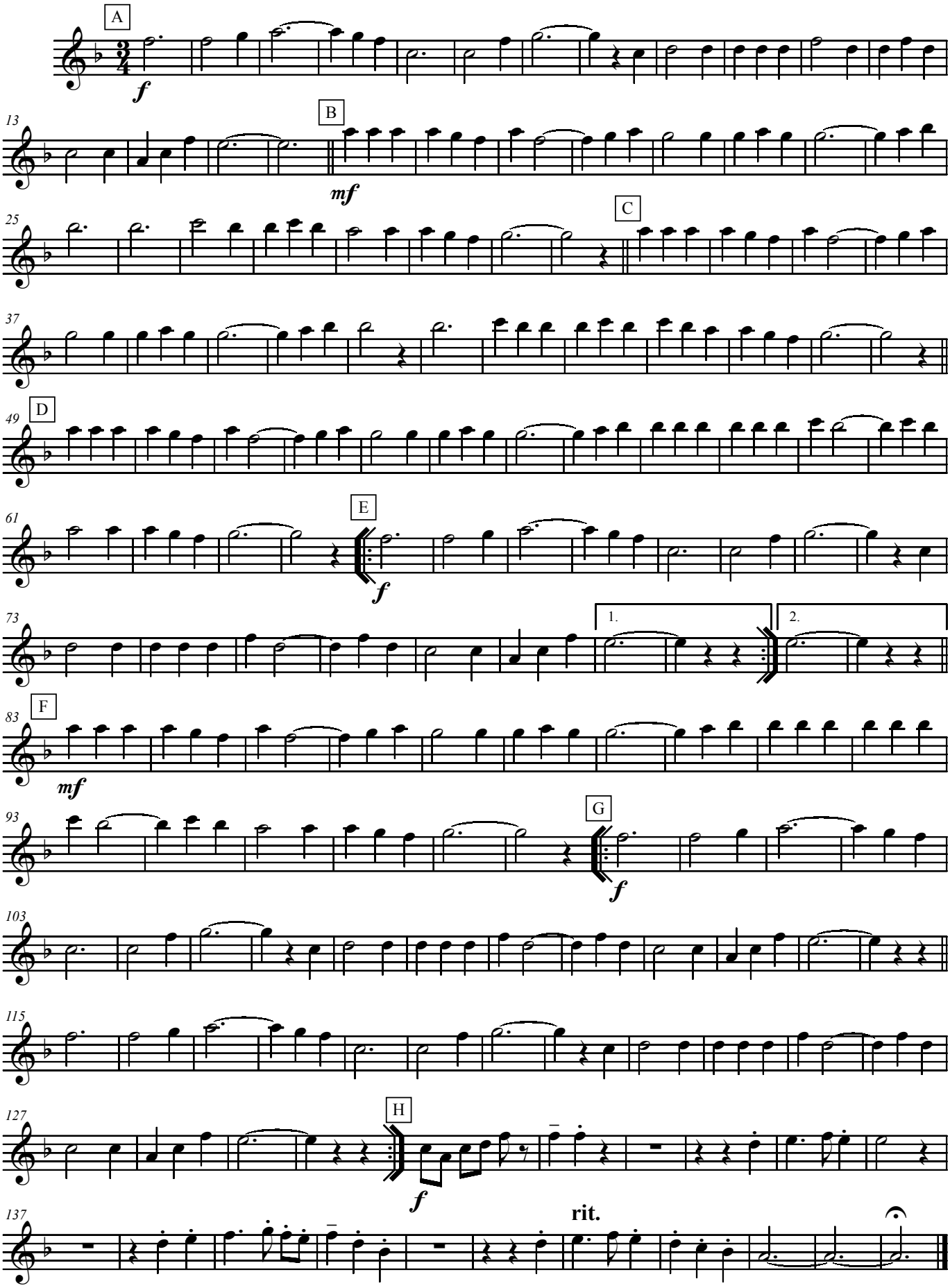

Bearbeitung 2005:
Raimund Weiß, Notensatzdienst
F.-A.-Wolpert-Str. 13, D-97353 Wiesentheid
Telefon +49 (0)9383-994598
Fax. +49 (0)9383-994763
Internet: www.notenschreiber.de
Mail: anfrage@notenschreiber.de

Alle Rechte vorbehalten - Nachdruck verboten !

Liebe vergeht, Hektar besteht - Walzer

Text und Musik: Ralf Busch © 1997

B♭ Tenorsaxophon 2

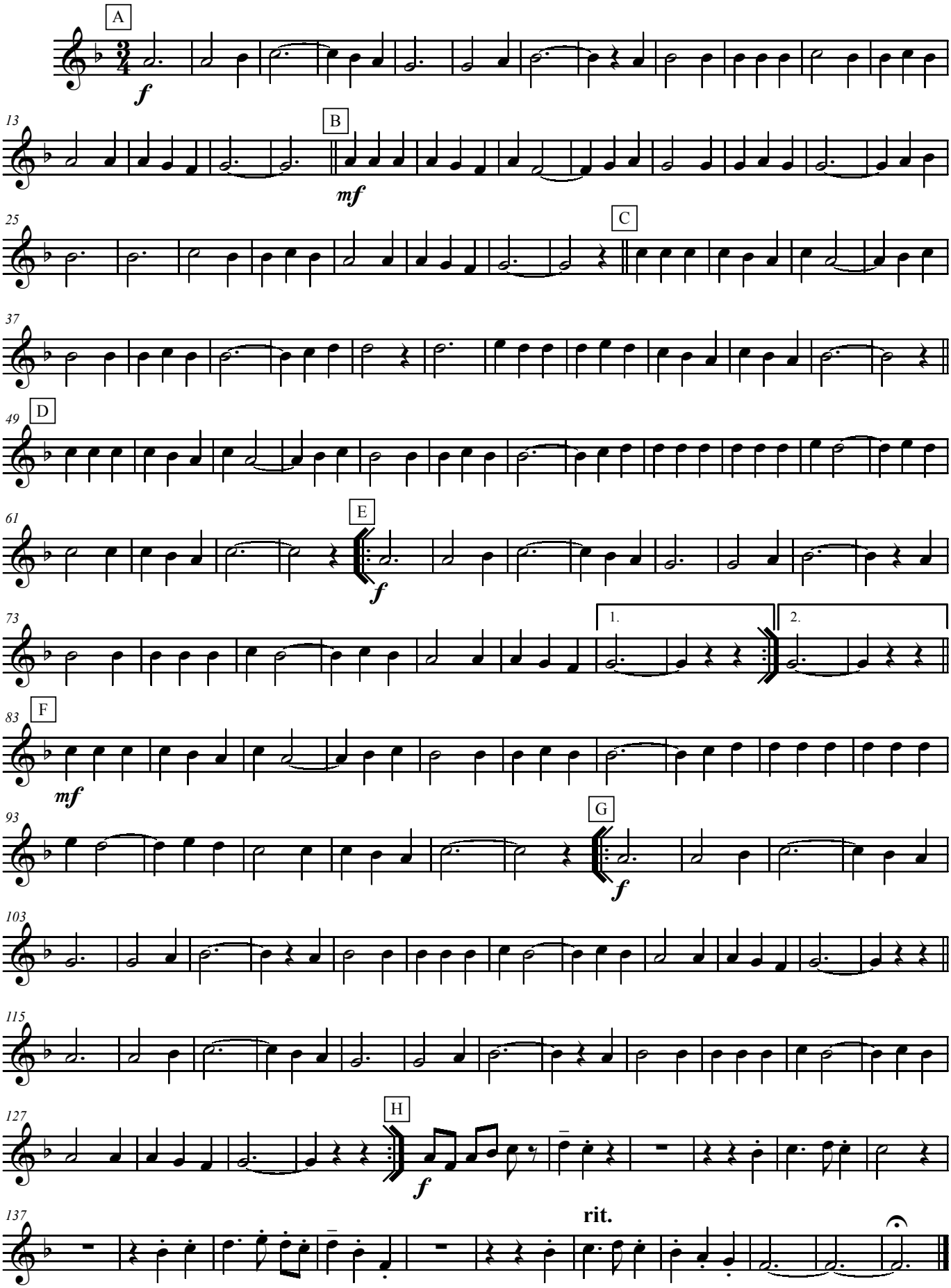

Bearbeitung 2005:
Raimund Weiß, Notensatzdienst
F.-A.-Wolpert-Str. 13, D-97353 Wiesentheid
Telefon +49 (0)9383-994598
Fax. +49 (0)9383-994763
Internet: www.notenschreiber.de
Mail: anfrage@notenschreiber.de

Alle Rechte vorbehalten - Nachdruck verboten !

Liebe vergeht, Hektar besteht - Walzer

B♭ Trompete 1

Text und Musik: Ralf Busch © 1997

A

f *ff*

13 B

mf

25 C

37

49 D

61 E

f

73 1. 2.

83 F

mf

93 G

f

103

115

127 H

2

f

137

2

rit.

Bearbeitung 2005:
Raimund Weiß, Notensatzdienst
F.-A.-Wolpert-Str. 13, D-97353 Wiesentheid
Telefon +49 (0)9383-994598
Fax. +49 (0)9383-994763
Internet: www.notenschreiber.de
Mail: anfrage@notenschreiber.de

Alle Rechte vorbehalten - Nachdruck verboten !

Liebe vergeht, Hektar besteht - Walzer

B♭ Trompete 2

Text und Musik: Ralf Busch © 1997

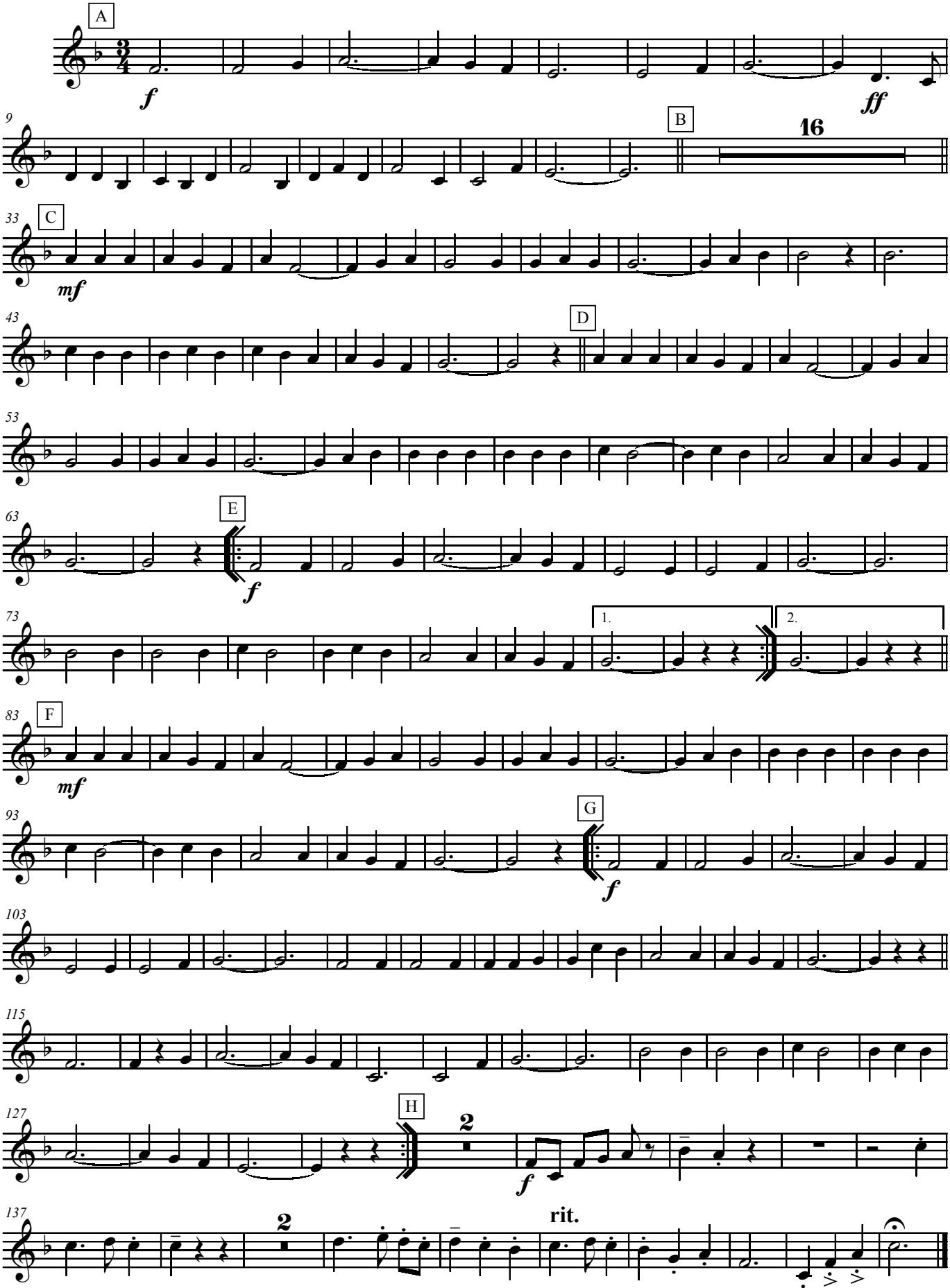

Bearbeitung 2005:
Raimund Weiß, Notensatzdienst
F.-A.-Wolpert-Str. 13, D-97353 Wiesentheid
Telefon +49 (0)9383-994598
Fax. +49 (0)9383-994763
Internet: www.notenschreiber.de
Mail: anfrage@notenschreiber.de

Alle Rechte vorbehalten - Nachdruck verboten !

Liebe vergeht, Hektar besteht - Walzer

B♭ Flügelhorn 1

Text und Musik: Ralf Busch © 1997

A

f

13 B

mf

25 C

37

49 D

61 E

f

73 1. 2.

83 F

mf

93 G

f

103

115

125 H

2

f

136

2

rit.

Bearbeitung 2005:
Raimund Weiß, Notensatzdienst
F.-A.-Wolpert-Str. 13, D-97353 Wiesentheid
Telefon +49 (0)9383-994598
Fax. +49 (0)9383-994763
Internet: www.notenschreiber.de
Mail: anfrage@notenschreiber.de

Alle Rechte vorbehalten - Nachdruck verboten !

Liebe vergeht, Hektar besteht - Walzer

B♭ Flügelhorn 2

Text und Musik: Ralf Busch © 1997

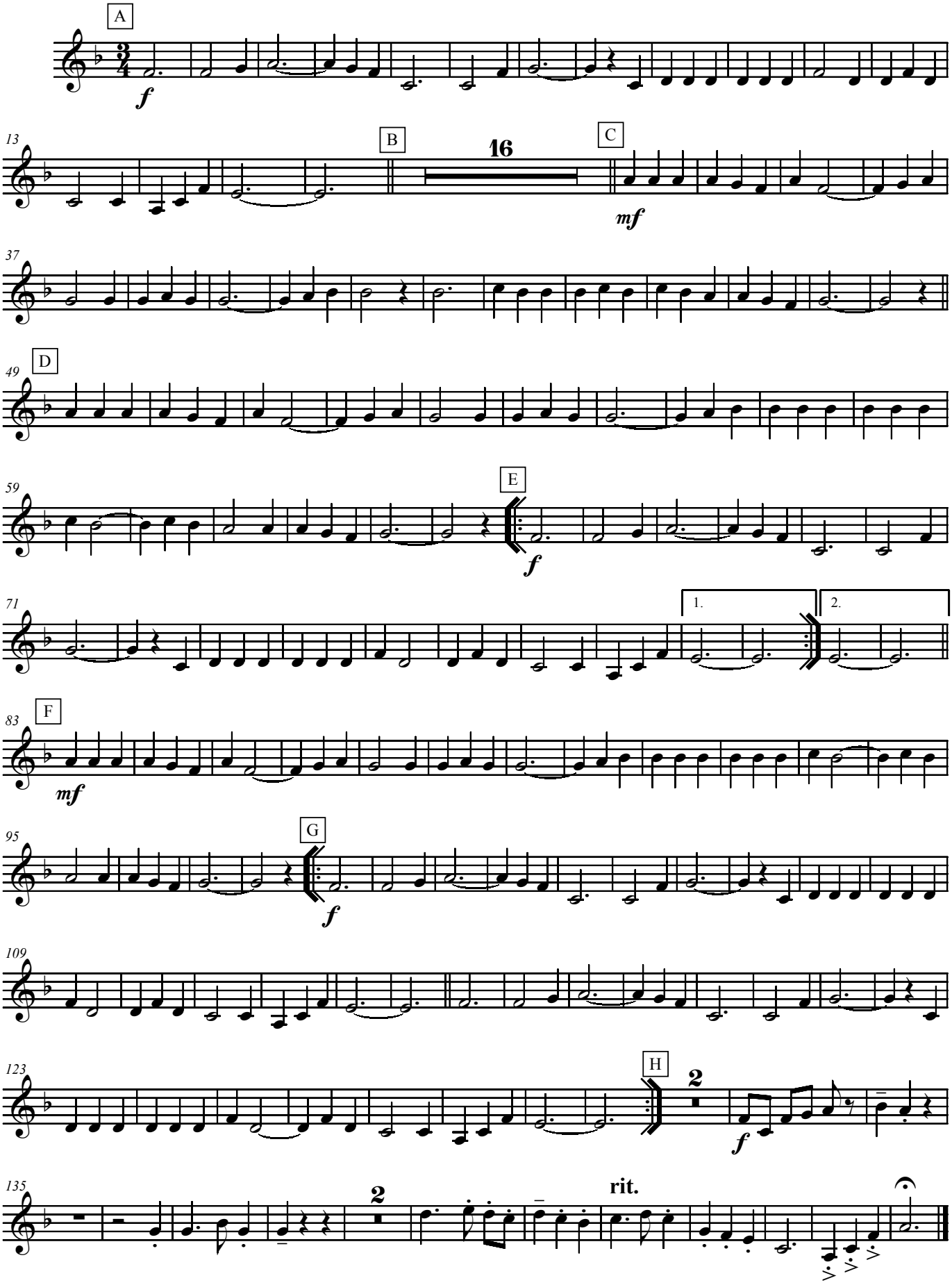

Bearbeitung 2005:
Raimund Weiß, Notensatzdienst
F.-A.-Wolpert-Str. 13, D-97353 Wiesentheid
Telefon +49 (0)9383-994598
Fax. +49 (0)9383-994763
Internet: www.notenschreiber.de
Mail: anfrage@notenschreiber.de

Alle Rechte vorbehalten - Nachdruck verboten !

Liebe vergeht, Hektar besteht - Walzer

Text und Musik: Ralf Busch © 1997

B♭ Tenorhorn 1

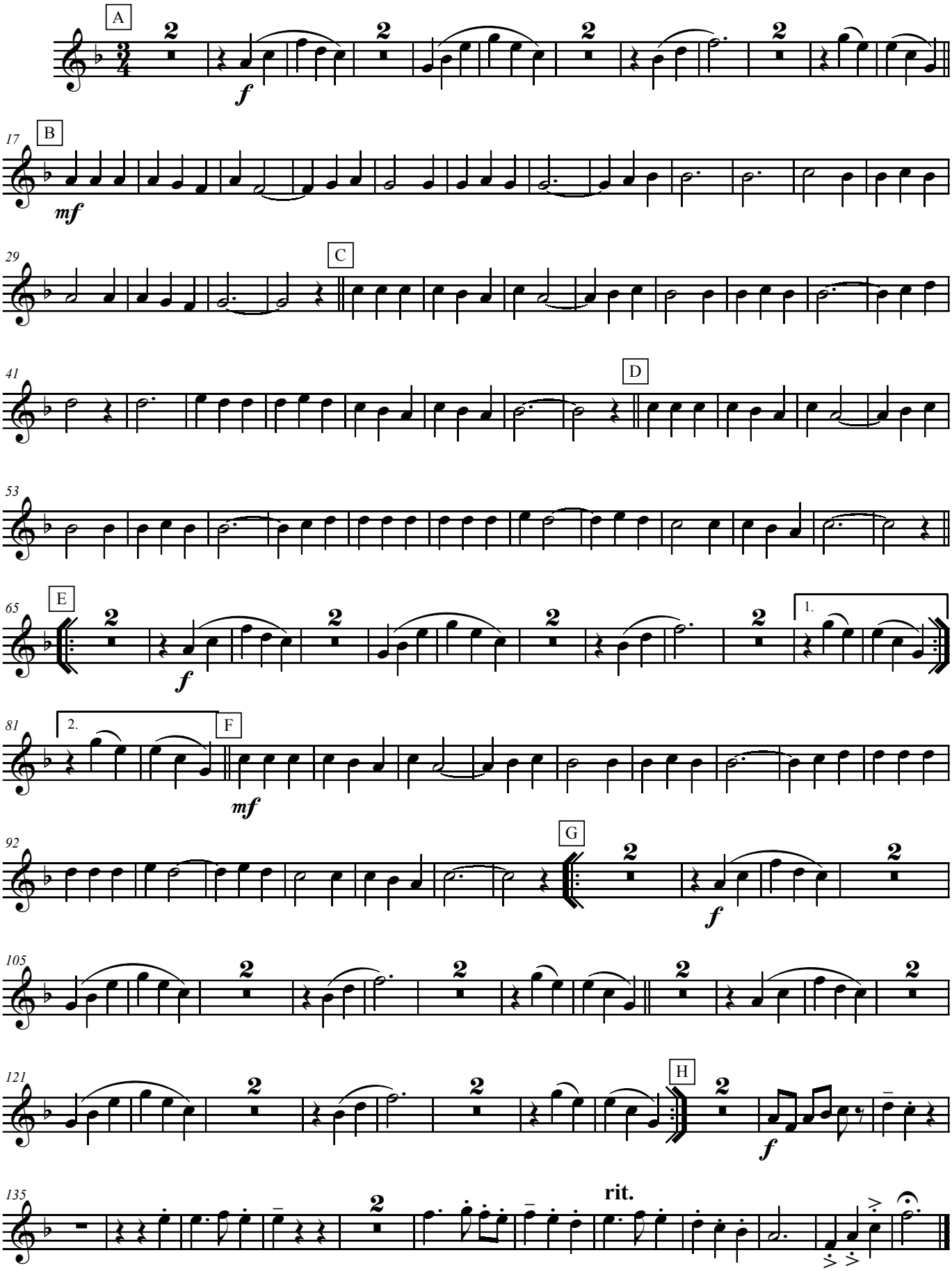

Bearbeitung 2005:
Raimund Weiß, Notensatzdienst
F.-A.-Wolpert-Str. 13, D-97353 Wiesentheid
Telefon +49 (0)9383-994598
Fax. +49 (0)9383-994763
Internet: www.notenschreiber.de
Mail: anfrage@notenschreiber.de

Alle Rechte vorbehalten - Nachdruck verboten !

Liebe vergeht, Hektar besteht - Walzer

Text und Musik: Ralf Busch © 1997

B♭ Tenorhorn 2

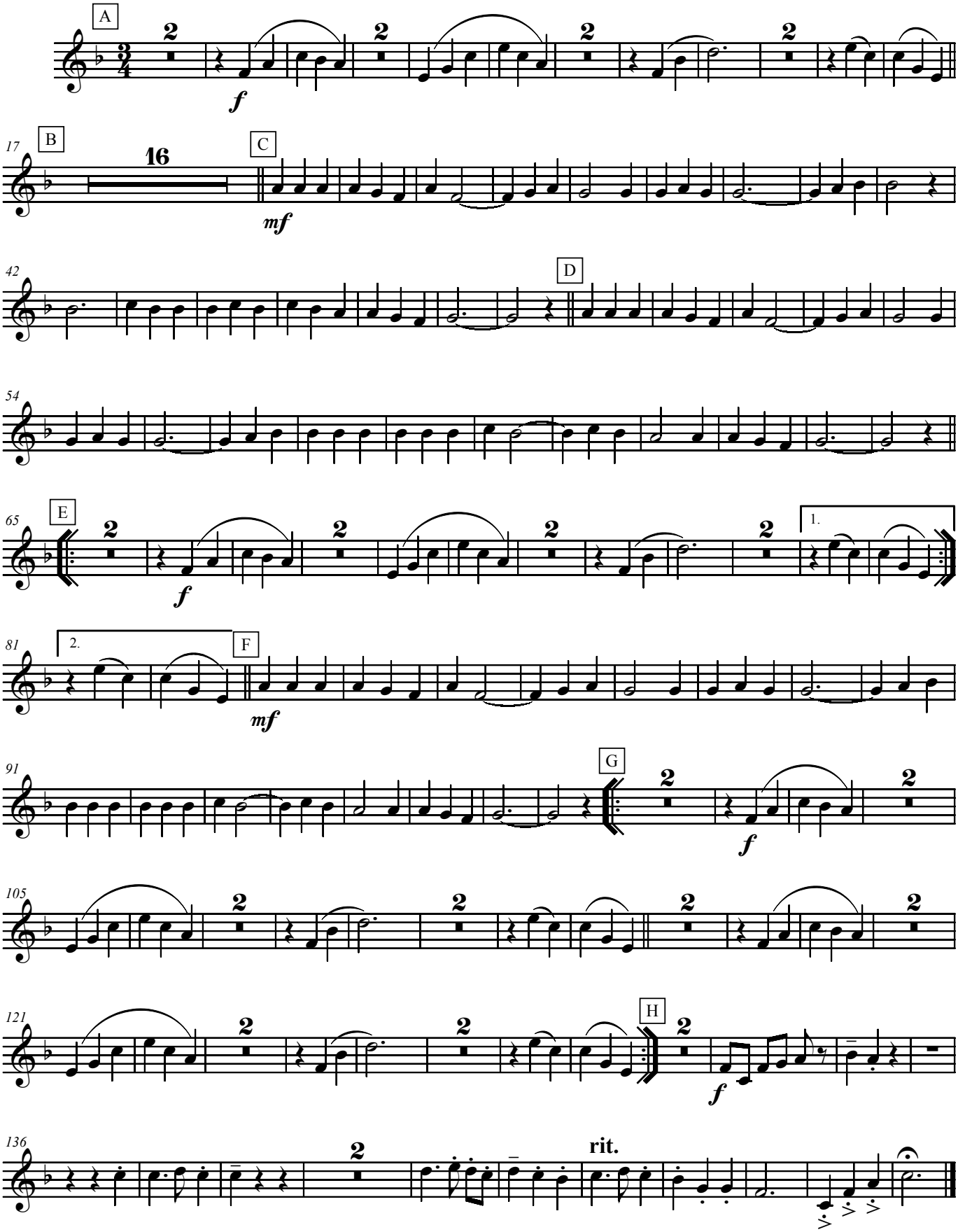

Bearbeitung 2005:
Raimund Weiß, Notensatzdienst
F.-A.-Wolpert-Str. 13, D-97353 Wiesentheid
Telefon +49 (0)9383-994598
Fax. +49 (0)9383-994763
Internet: www.notenschreiber.de
Mail: anfrage@notenschreiber.de

Alle Rechte vorbehalten - Nachdruck verboten !

Liebe vergeht, Hektar besteht - Walzer

C Posaune 1

Text und Musik: Ralf Busch © 1997

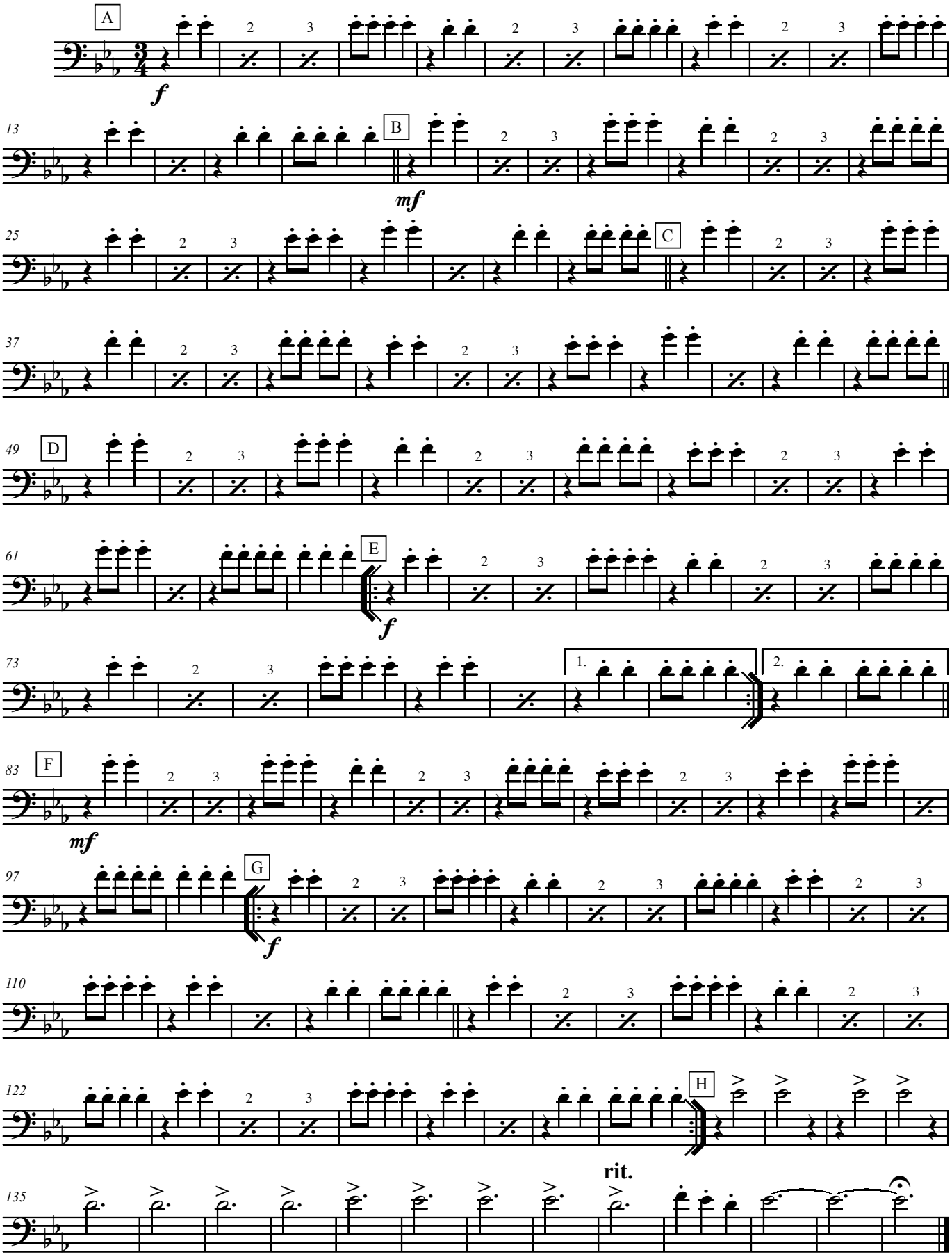

Bearbeitung 2005:
Raimund Weiß, Notensatzdienst
F.-A.-Wolpert-Str. 13, D-97353 Wiesentheid
Telefon +49 (0)9383-994598
Fax. +49 (0)9383-994763
Internet: www.notenschreiber.de
Mail: anfrage@notenschreiber.de

Alle Rechte vorbehalten - Nachdruck verboten !

Liebe vergeht, Hektar besteht - Walzer

C Posaune 2

Text und Musik: Ralf Busch © 1997

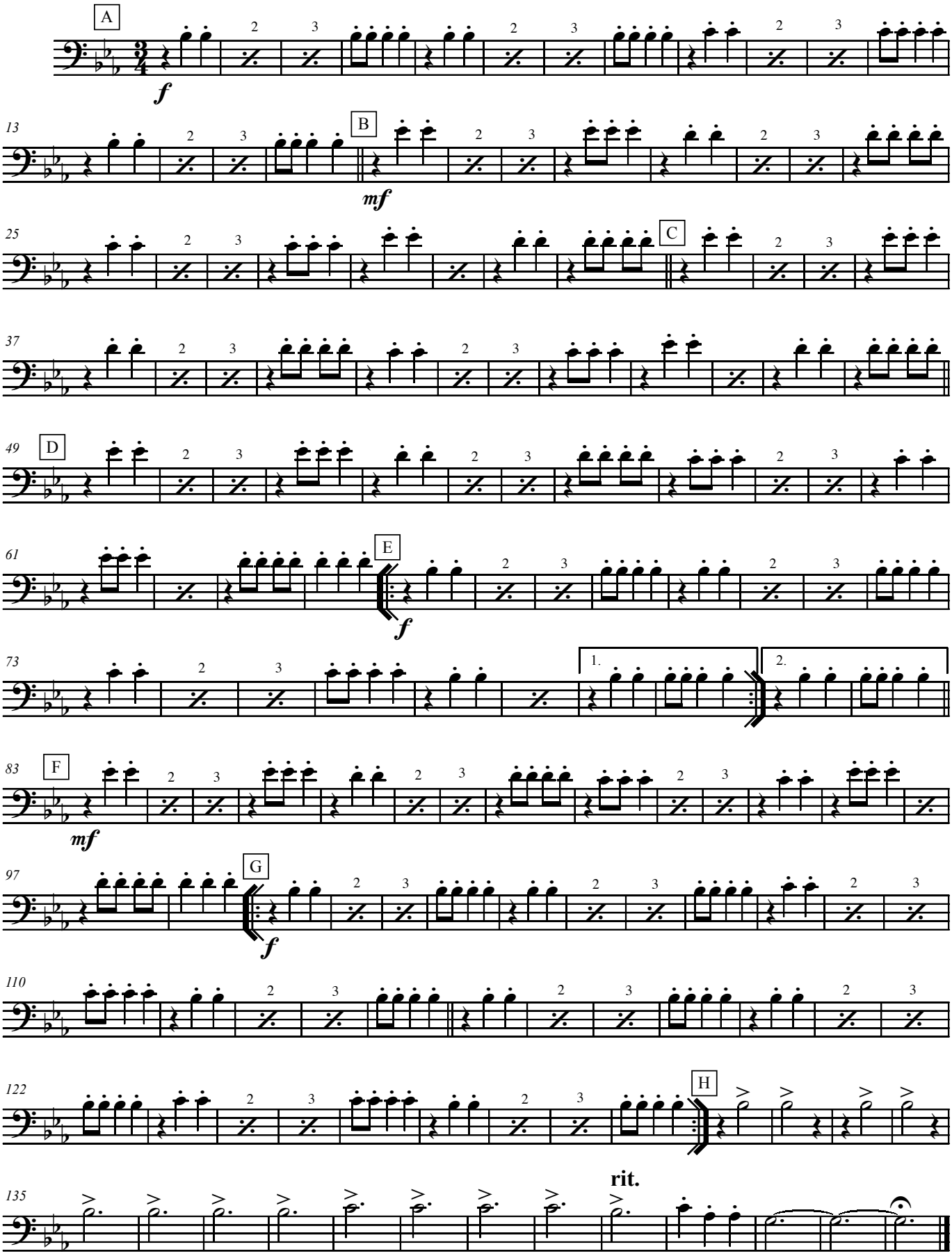

Bearbeitung 2005:
Raimund Weiß, Notensatzdienst
F.-A.-Wolpert-Str. 13, D-97353 Wiesentheid
Telefon +49 (0)9383-994598
Fax. +49 (0)9383-994763
Internet: www.notenschreiber.de
Mail: anfrage@notenschreiber.de

Alle Rechte vorbehalten - Nachdruck verboten !

Liebe vergeht, Hektar besteht - Walzer

C Posaune 3

Text und Musik: Ralf Busch © 1997

A

f

13 B

mf

25 C

41 D

57 E

f

68 1.

81 2. F

mf

94 G

f

103

115

127 H

138

rit.

Bearbeitung 2005:
Raimund Weiß, Notensatzdienst
F.-A.-Wolpert-Str. 13, D-97353 Wiesentheid
Telefon +49 (0)9383-994598
Fax. +49 (0)9383-994763
Internet: www.notenschreiber.de
Mail: anfrage@notenschreiber.de

Alle Rechte vorbehalten - Nachdruck verboten !

Liebe vergeht, Hektar besteht - Walzer

Bariton in B

Text und Musik: Ralf Busch © 1997

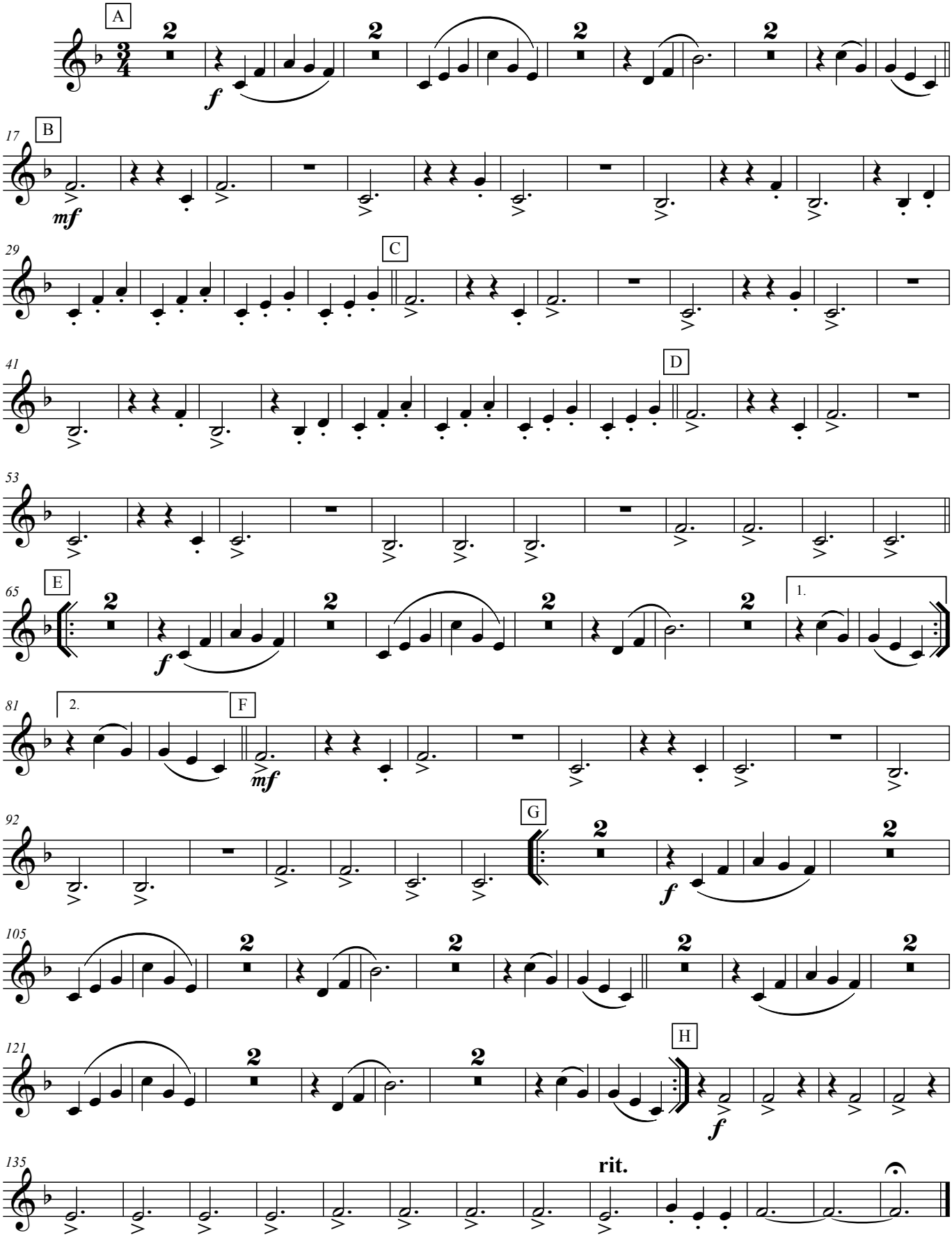

Bearbeitung 2005:
Raimund Weiß, Notensatzdienst
F.-A.-Wolpert-Str. 13, D-97353 Wiesentheid
Telefon +49 (0)9383-994598
Fax. +49 (0)9383-994763
Internet: www.notenschreiber.de
Mail: anfrage@notenschreiber.de

Alle Rechte vorbehalten - Nachdruck verboten !

Liebe vergeht, Hektar besteht - Walzer

C Bariton

Text und Musik: Ralf Busch © 1997

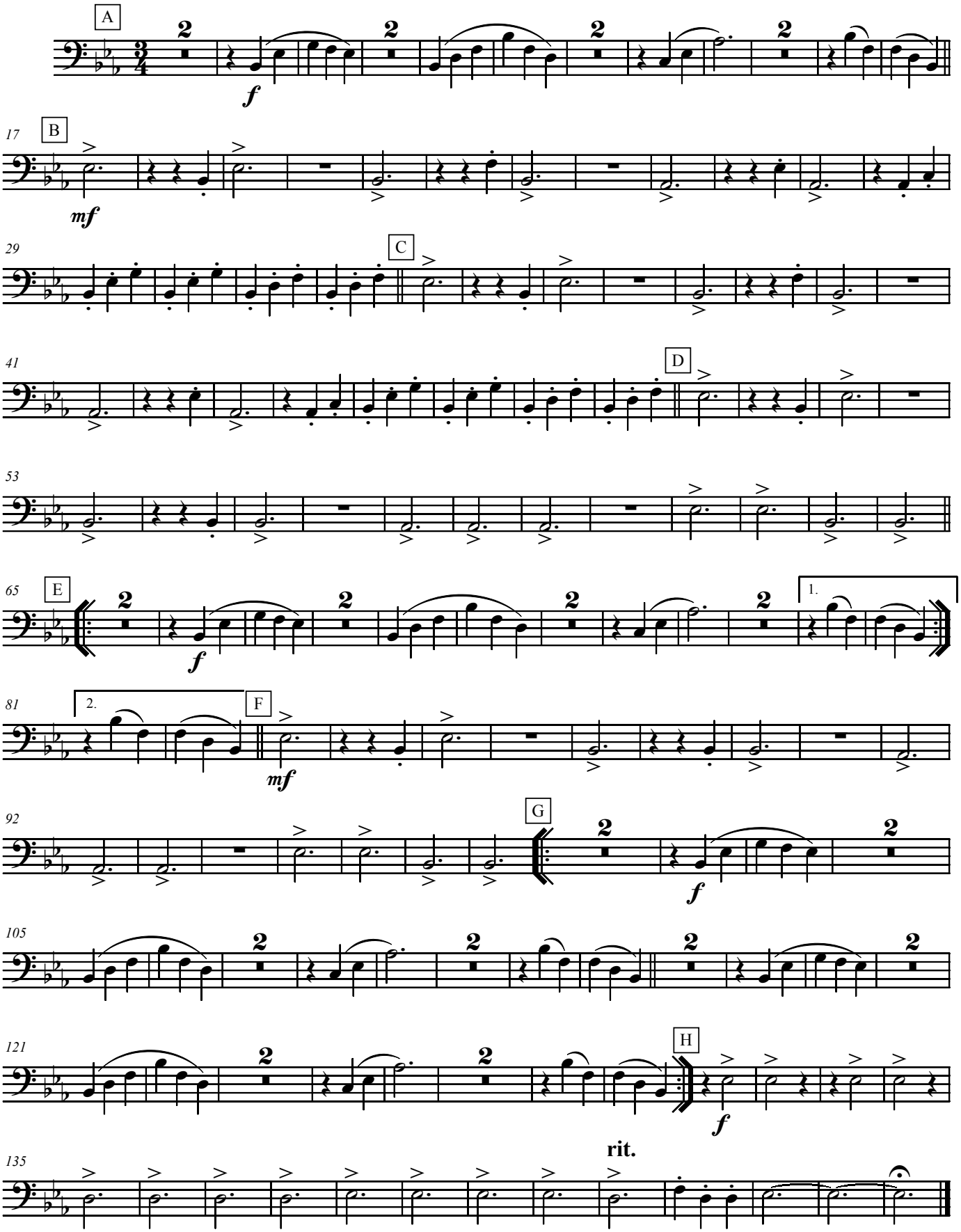

Bearbeitung 2005:
Raimund Weiß, Notensatzdienst
F.-A.-Wolpert-Str. 13, D-97353 Wiesentheid
Telefon +49 (0)9383-994598
Fax. +49 (0)9383-994763
Internet: www.notenschreiber.de
Mail: anfrage@notenschreiber.de

Alle Rechte vorbehalten - Nachdruck verboten !

Liebe vergeht, Hektar besteht - Walzer

F Horn 1

Text und Musik: Ralf Busch © 1997

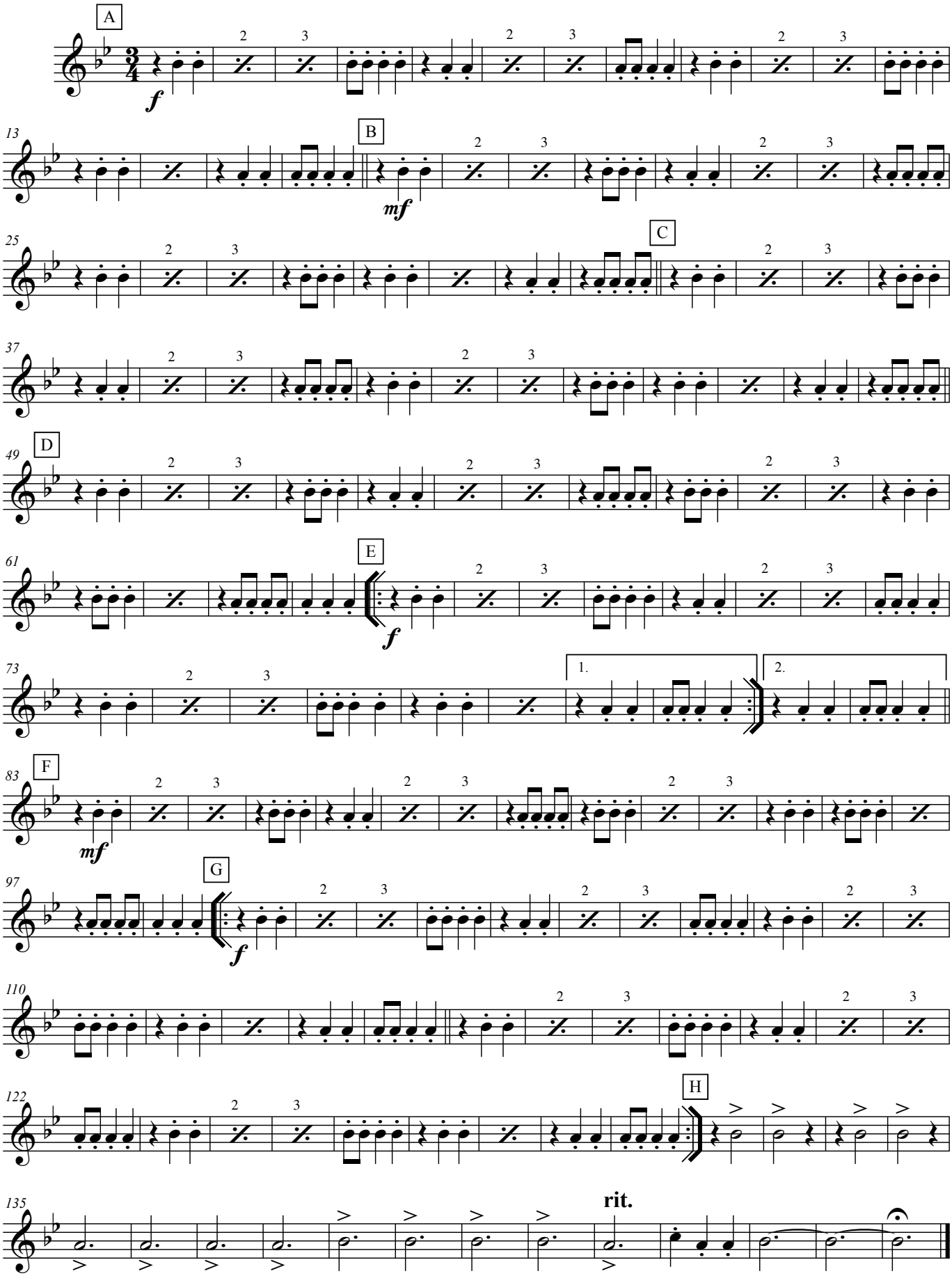

Bearbeitung 2005:
Raimund Weiß, Notensatzdienst
F.-A.-Wolpert-Str. 13, D-97353 Wiesentheid
Telefon +49 (0)9383-994598
Fax. +49 (0)9383-994763
Internet: www.notenschreiber.de
Mail: anfrage@notenschreiber.de

Alle Rechte vorbehalten - Nachdruck verboten !

Liebe vergeht, Hektar besteht - Walzer

Text und Musik: Ralf Busch © 1997

F Horn 2

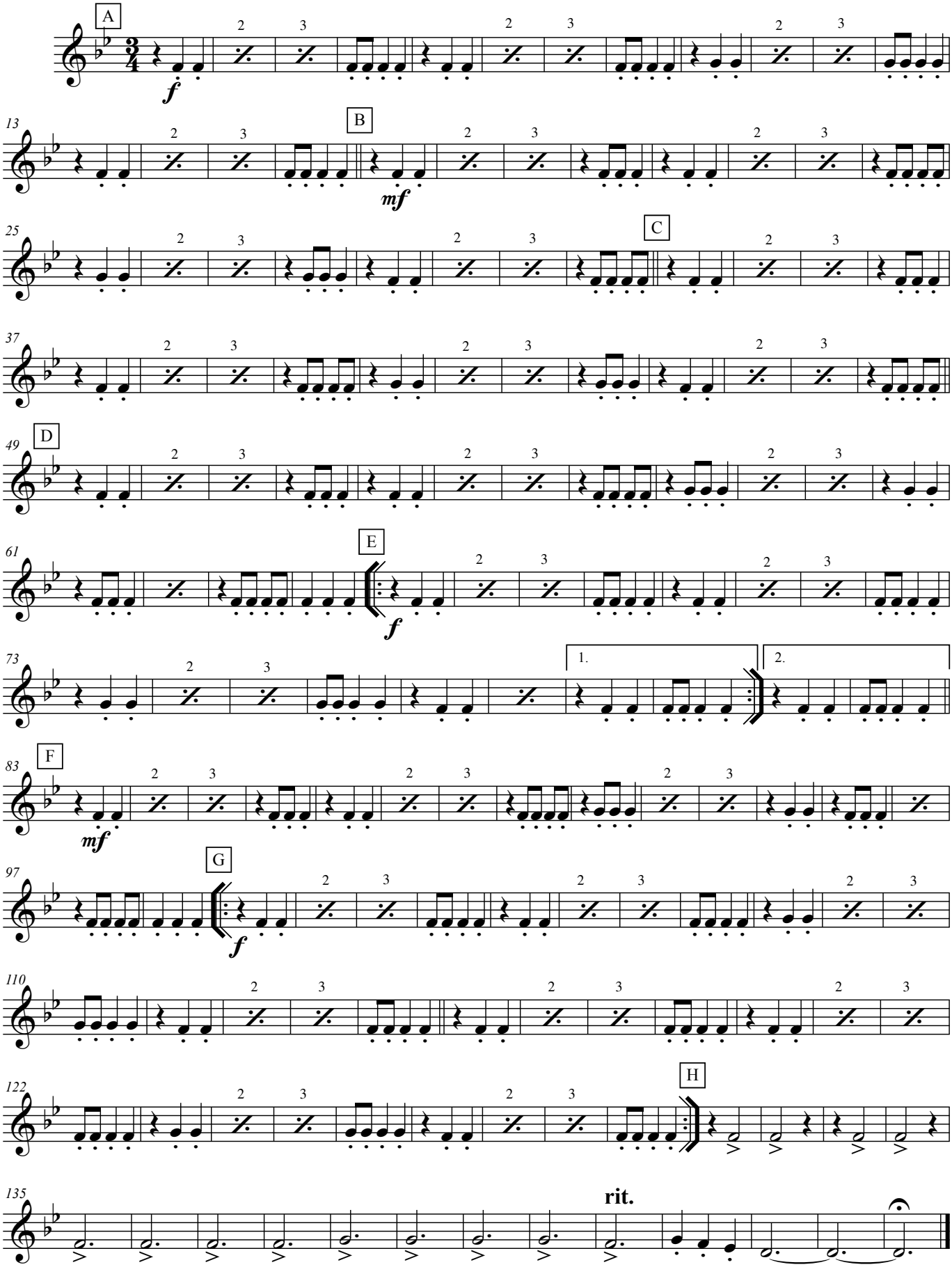

Bearbeitung 2005:
Raimund Weiß, Notensatzdienst
F.-A.-Wolpert-Str. 13, D-97353 Wiesentheid
Telefon +49 (0)9383-994598
Fax. +49 (0)9383-994763
Internet: www.notenschreiber.de
Mail: anfrage@notenschreiber.de

Alle Rechte vorbehalten - Nachdruck verboten !

Liebe vergeht, Hektar besteht - Walzer

F Horn 3

Text und Musik: Ralf Busch © 1997

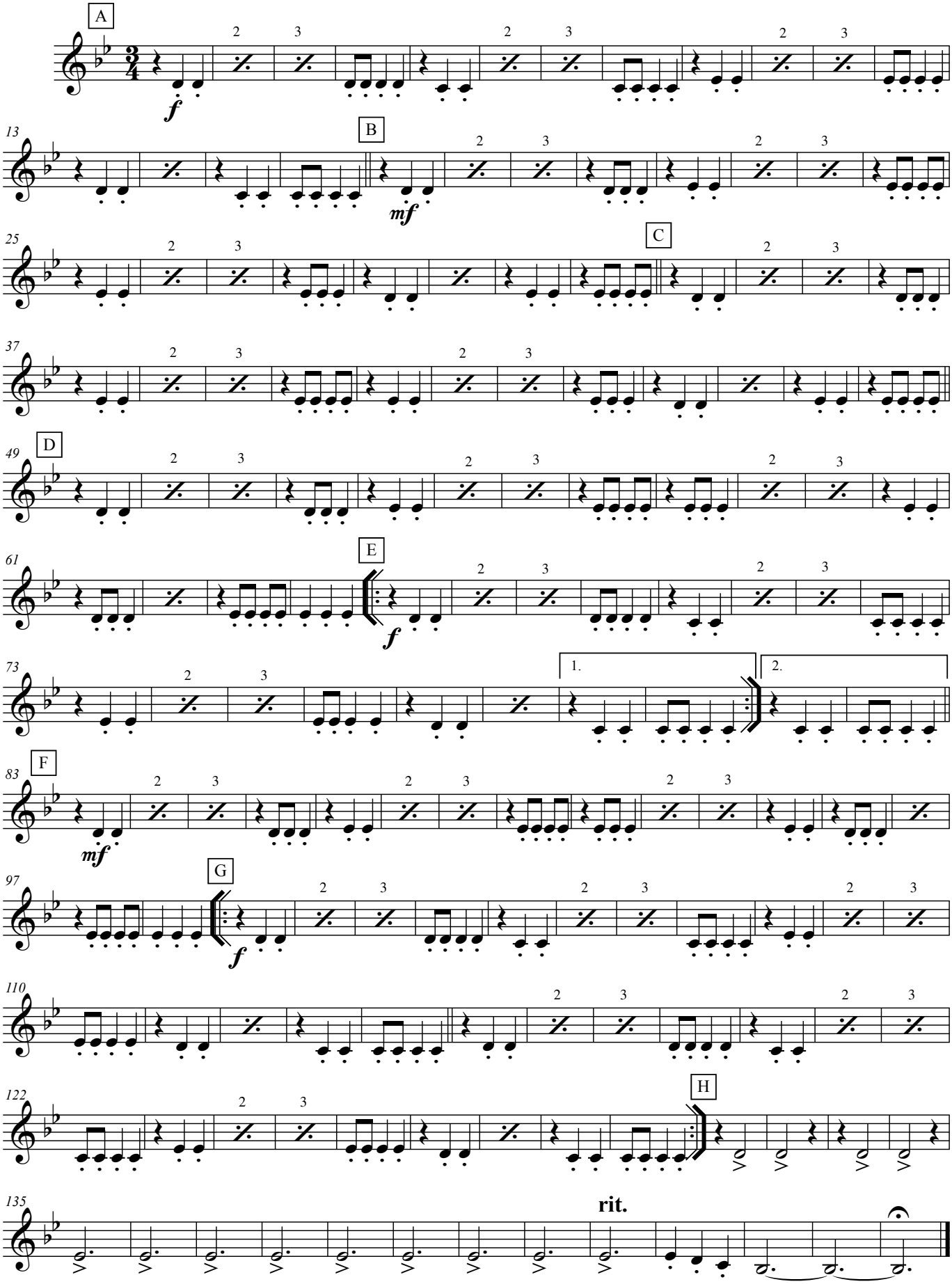

Bearbeitung 2005:
Raimund Weiß, Notensatzdienst
F.-A.-Wolpert-Str. 13, D-97353 Wiesentheid
Telefon +49 (0)9383-994598
Fax. +49 (0)9383-994763
Internet: www.notenschreiber.de
Mail: anfrage@notenschreiber.de

Alle Rechte vorbehalten - Nachdruck verboten !

Liebe vergeht, Hektar besteht - Walzer

Text und Musik: Ralf Busch © 1997

E♭ Horn 1

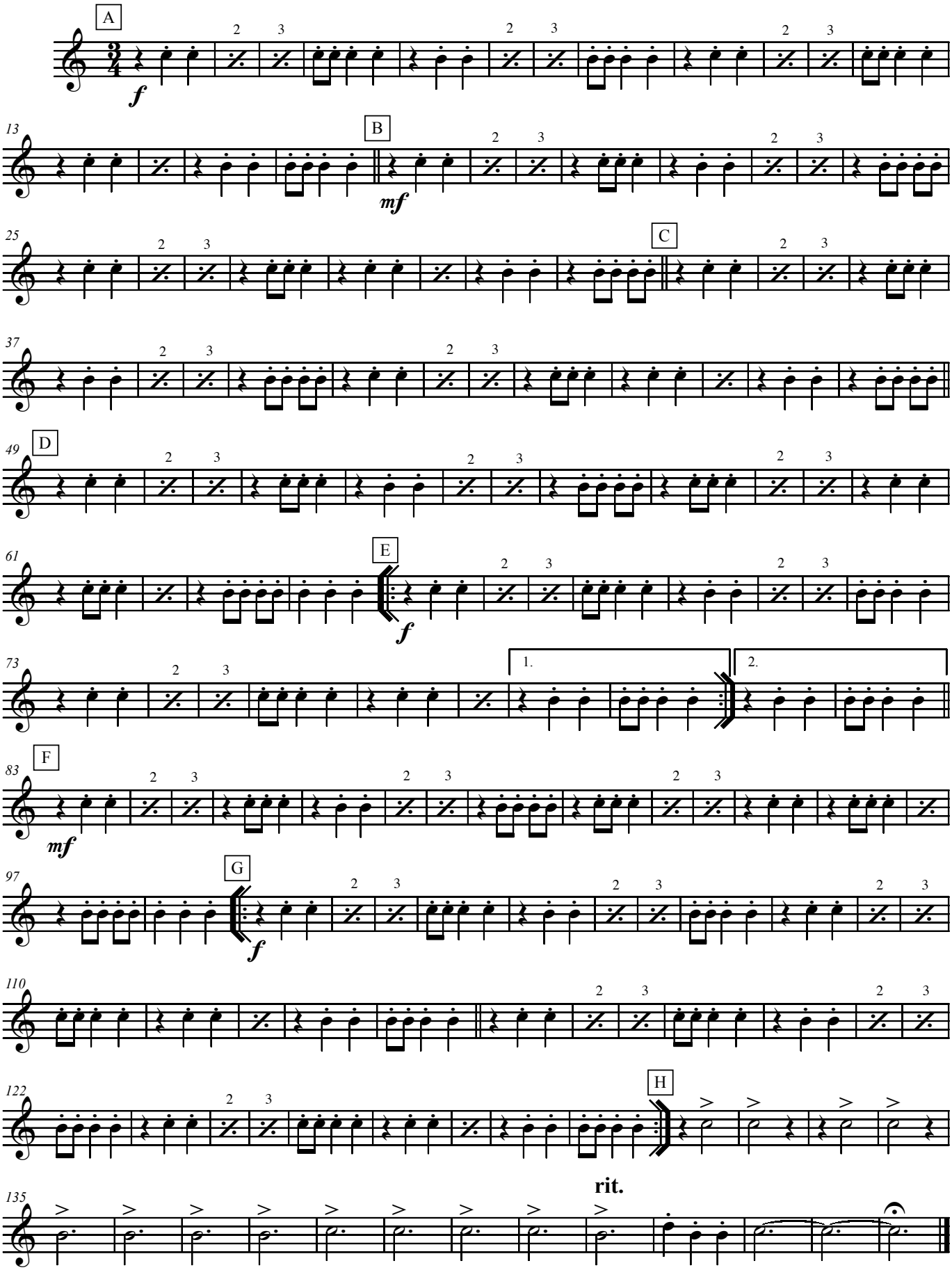

Bearbeitung 2005:
Raimund Weiß, Notensatzdienst
F.-A.-Wolpert-Str. 13, D-97353 Wiesentheid
Telefon +49 (0)9383-994598
Fax. +49 (0)9383-994763
Internet: www.notenschreiber.de
Mail: anfrage@notenschreiber.de

Alle Rechte vorbehalten - Nachdruck verboten !

Liebe vergeht, Hektar besteht - Walzer

Text und Musik: Ralf Busch © 1997

E♭ Horn 2

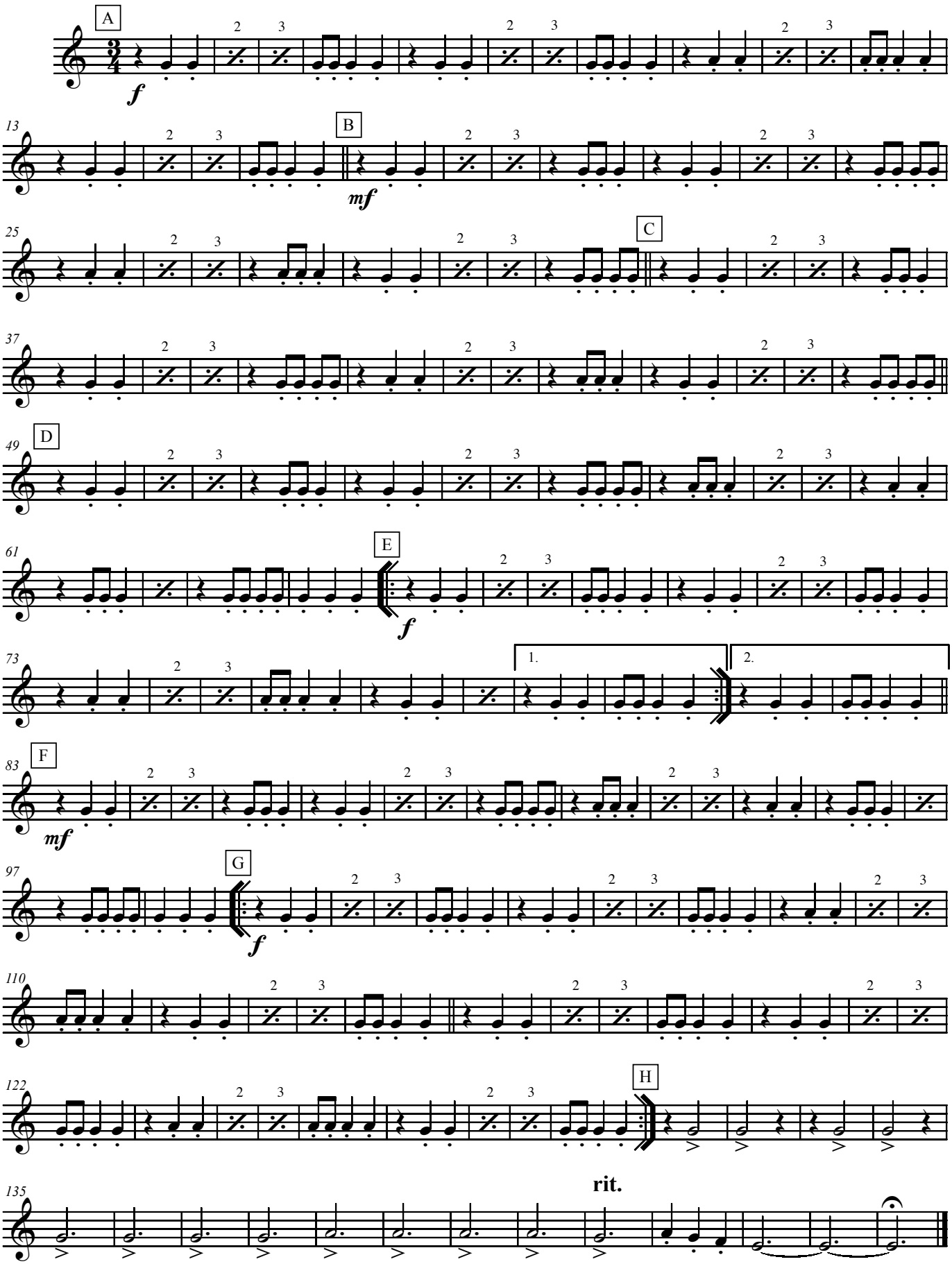

Bearbeitung 2005:
Raimund Weiß, Notensatzdienst
F.-A.-Wolpert-Str. 13, D-97353 Wiesentheid
Telefon +49 (0)9383-994598
Fax. +49 (0)9383-994763
Internet: www.notenschreiber.de
Mail: anfrage@notenschreiber.de

Alle Rechte vorbehalten - Nachdruck verboten !

Liebe vergeht, Hektar besteht - Walzer

Text und Musik: Ralf Busch © 1997

E♭ Horn 3

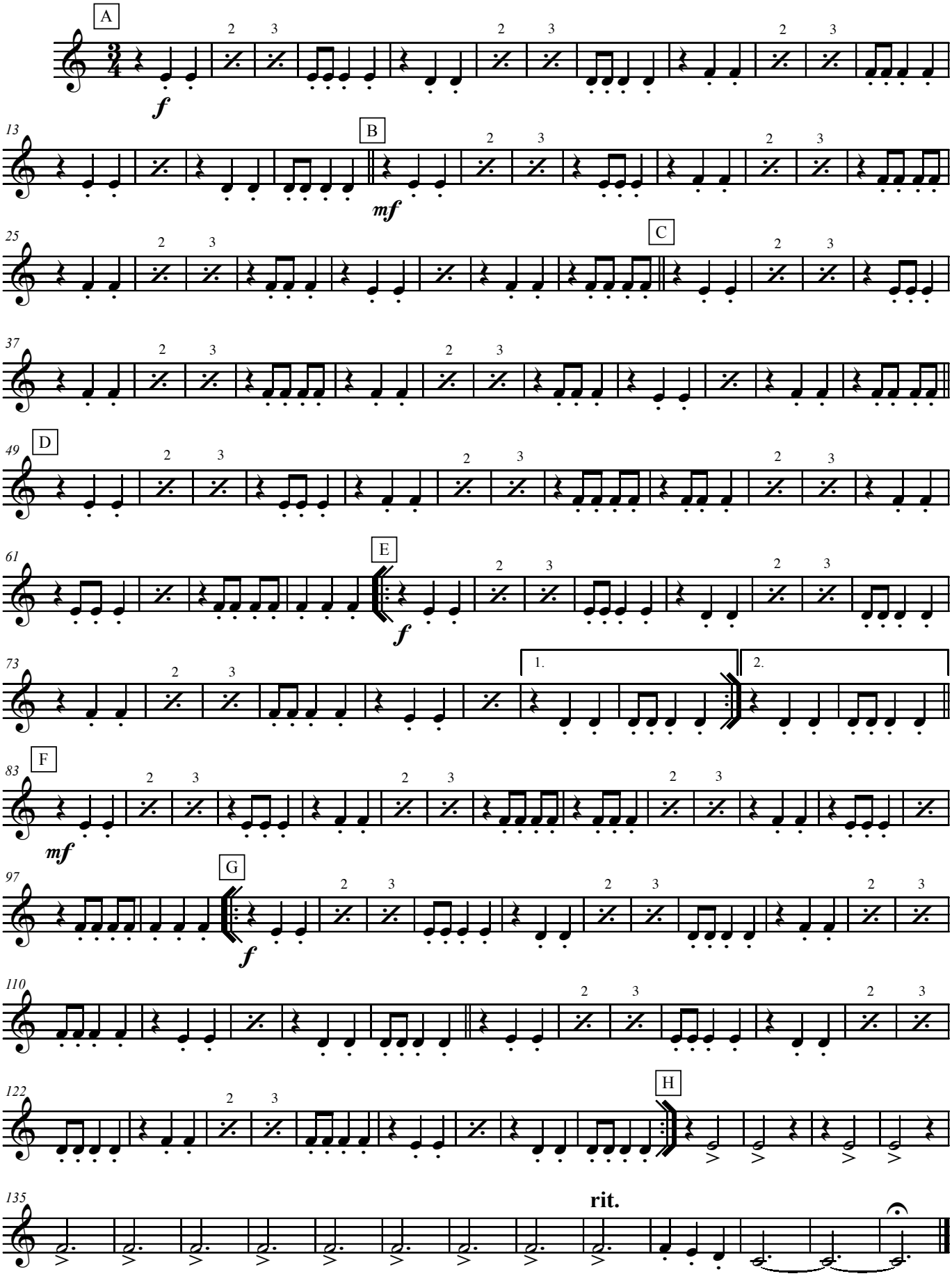

Bearbeitung 2005:
Raimund Weiß, Notensatzdienst
F.-A.-Wolpert-Str. 13, D-97353 Wiesentheid
Telefon +49 (0)9383-994598
Fax. +49 (0)9383-994763
Internet: www.notenschreiber.de
Mail: anfrage@notenschreiber.de

Alle Rechte vorbehalten - Nachdruck verboten !

Liebe vergeht, Hektar besteht - Walzer

C Bass

Text und Musik: Ralf Busch © 1997

A

f

13 B

mf

25 C

37

49 D

61 E

f

73 1. 2.

83 F

mf

99 G

f

110

122 H

135 rit.

Bearbeitung 2005:
Raimund Weiß, Notensatzdienst
F.-A.-Wolpert-Str. 13, D-97353 Wiesentheid
Telefon +49 (0)9383-994598
Fax. +49 (0)9383-994763
Internet: www.notenschreiber.de
Mail: anfrage@notenschreiber.de

Alle Rechte vorbehalten - Nachdruck verboten !

Liebe vergeht, Hektar besteht - Walzer

Bass in B

Text und Musik: Ralf Busch © 1997

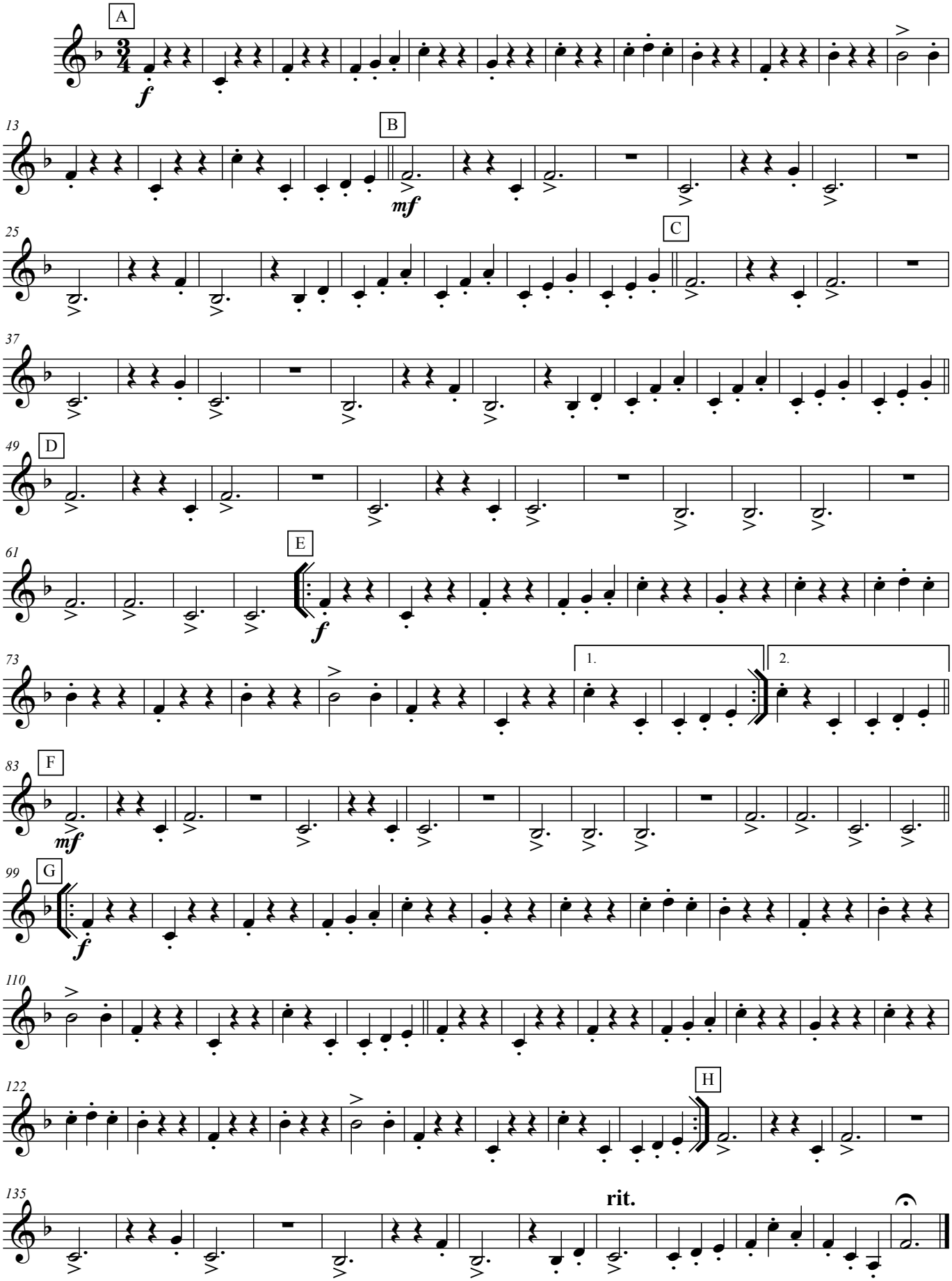

Bearbeitung 2005:
Raimund Weiß, Notensatzdienst
F.-A.-Wolpert-Str. 13, D-97353 Wiesentheid
Telefon +49 (0)9383-994598
Fax. +49 (0)9383-994763
Internet: www.notenschreiber.de
Mail: anfrage@notenschreiber.de

Alle Rechte vorbehalten - Nachdruck verboten !

Liebe vergeht, Hektar besteht - Walzer

Bass in Es

Text und Musik: Ralf Busch © 1997

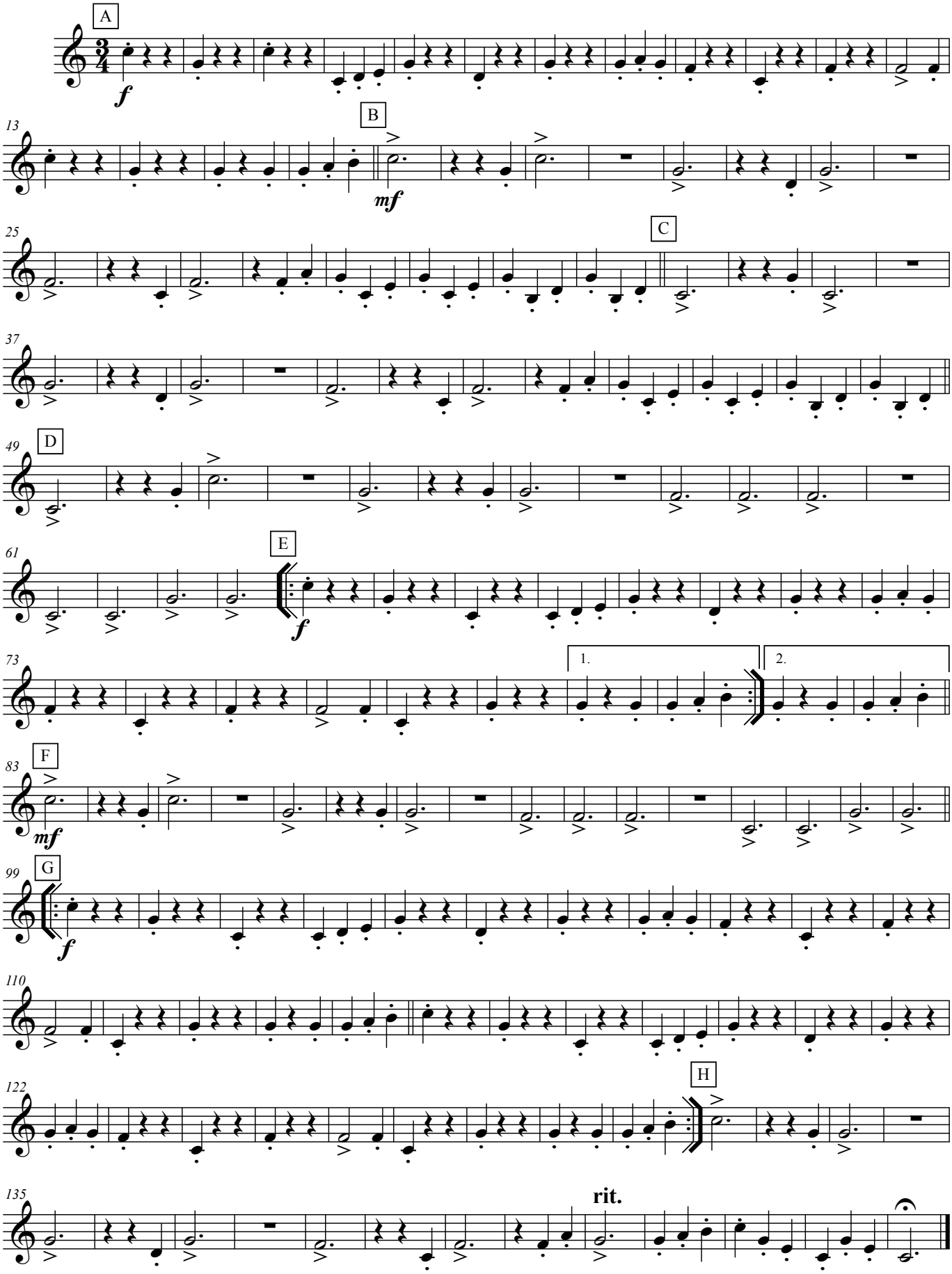

Bearbeitung 2005:
Raimund Weiß, Notensatzdienst
F.-A.-Wolpert-Str. 13, D-97353 Wiesentheid
Telefon +49 (0)9383-994598
Fax. +49 (0)9383-994763
Internet: www.notenschreiber.de
Mail: anfrage@notenschreiber.de

Alle Rechte vorbehalten - Nachdruck verboten !

Liebe vergeht, Hektar besteht - Walzer

Schlagzeug

Text und Musik: Ralf Busch © 1997

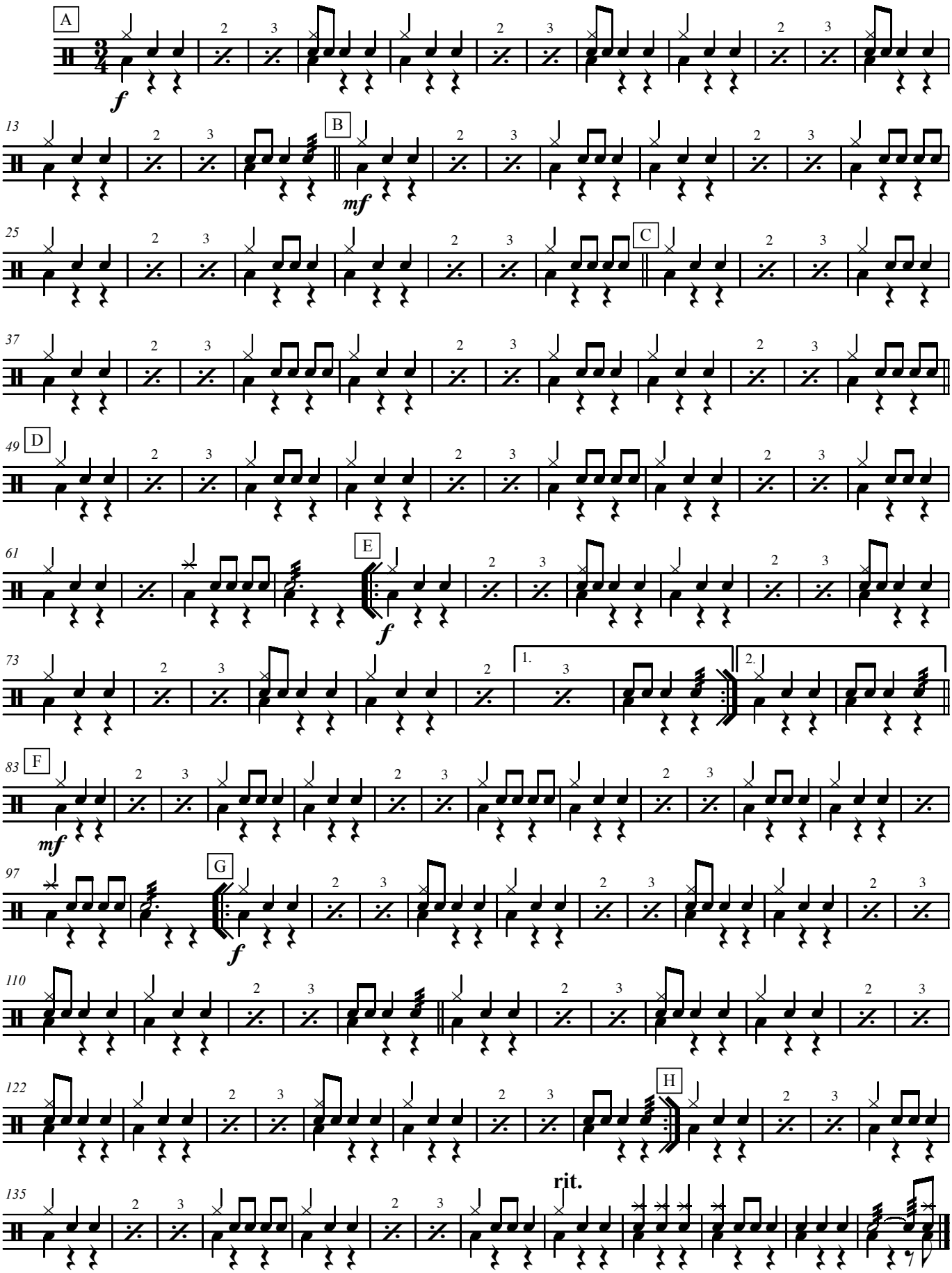

Bearbeitung 2005:
Raimund Weiß, Notensatzdienst
F.-A.-Wolpert-Str. 13, D-97353 Wiesentheid
Telefon +49 (0)9383-994598
Fax. +49 (0)9383-994763
Internet: www.notenschreiber.de
Mail: anfrage@notenschreiber.de

Alle Rechte vorbehalten - Nachdruck verboten !

Liebe vergeht, Hektar besteht - Walzer

Text und Musik: Ralf Busch © 1997

Wie ihr viellicht alli wisse, bin ich mit Herz un Seel Müsikant
doch so ä scheens, jungs Maidili, bringt mich ruck zuck um dr Vrstand
tät mr nit so gnau aniluage, bi dere besagte Weiblichkeit
wär I scho´s ei uf´s andr mol, bees uf d´Nase khait
wie erst kirzlig, odr neilig odr gar, au noch im alte Johr
isch mr eini undrkumme, mit Zepfli üs gold´nem Hoor
abr Zepfli allei sinn nit allis, do kenne si noch ä so scheen sie,
denn: "Nit kunnt vu nit, un scho gar nit, unsr Kaisrtühlr Wii"

Do isch ämol eini gsi, Bärbili het si gmeint tät si heiße
Jetz duat des Wieb dr ganz Zit, in dr Weltgschicht umänandr reise
Ä andri het ämol gmeint: "Sie interessiere sich für Kultur"
Drbie vrplemprt sie ä Vrmege, in Museen "Rund um die Uhr"
Jetz bin I doch tatsächlig wiedr ämol, uf so schwarzi Aigli ni gfalle
jetz blidd des Mensch bis zam Mittag im Nest, un isch aschließnd gli nomol in d´Falle
abr Aigli allei sinn nit allis, do kenne si noch ä so scheen sie,
denn: "Nit kunnt vu nit, un scho gar nit, unsr Kaisrtühlr Wii"

Liebe vergeht, abr Hektar besteht
het scho mi Großvatter gsaid
un des war jo au kai bleedä Mann
Liebe vergeht, abr Hektar besteht
het scho mi Großvatter gsaid
un des war jo au kai bleedä Mann

Maidili = Mädchen
aniluage = hinschauen
bees uf d´Nase khait = bös' auf die Nase gefallen
Zepfli üs gold´nem Hoor = Zöpfchen aus gold´nem Haar
do kenne si noch ä so scheen sie = da können sie noch so schön sein
Kaisrtühlr Wii = Kaiserstühler Wein
gsi = gewesen
Drbie vrplemprt sie ä Vrmege = dabei verplempert sie ein Vermögen
uf so schwarzi Aigli ni gfalle = reingefallen auf schwarze Äuglein
des Mensch = diese Person
Falle = Bett

BUSCHWERK

Liebe vergeht - Hektar besteht

Text und Musik: Ralf Busch
Walzer - Partitur für Blaskapelle
Vertrieb: gratisnoten.de
GEMA Mitglied: 606989